



EXTRAS DE CARTE FUNCİARĂ PENTRU INFORMARE

Carte Funciară Nr. 37257 Brezoi

A. Partea I. Descrierea imobilului

TEREN Extravilan

Adresa: Jud. Valcea

Nr. Crt	Nr. cadastral Nr. topografic	Suprafața* (mp)	Observații / Referințe
A1	37257	1.594	Teren neimprejmuit;

B. Partea II. Proprietari și acte

Înscrieri privitoare la dreptul de proprietate și alte drepturi reale		Referințe
17444 / 12/03/2020		
Act Administrativ nr. 08, din 30/01/2020 emis de CONSILIUL LOCAL ORAS BREZOI;		
B1	Intabulare, drept de PROPRIETATE, dobandit prin Lege, cota actuala 1/1 1) ORASUL BREZOI, CIF:2541894, domeniu public	A1
51726 / 21/06/2024		
Act Administrativ nr. Hotararea nr. 76, din 30/05/2024 emis de Consiliul Local Brezoi;		
B2	Se noteaza schimbarea domentialitatii imobilului de sub A1, din domeniul privat in domeniul public al UAT Brezoi.	A1

C. Partea III. SARCINI .

Inscrieri privind dezmembrămintele dreptului de proprietate, drepturi reale de garanție și sarcini	Referințe
NU SUNT	

Anexa Nr. 1 La Partea I

Teren

Nr cadastral	Suprafața (mp)*	Observații / Referințe
37257	1.594	

* Suprafața este determinată în planul de proiecție Stereo 70.

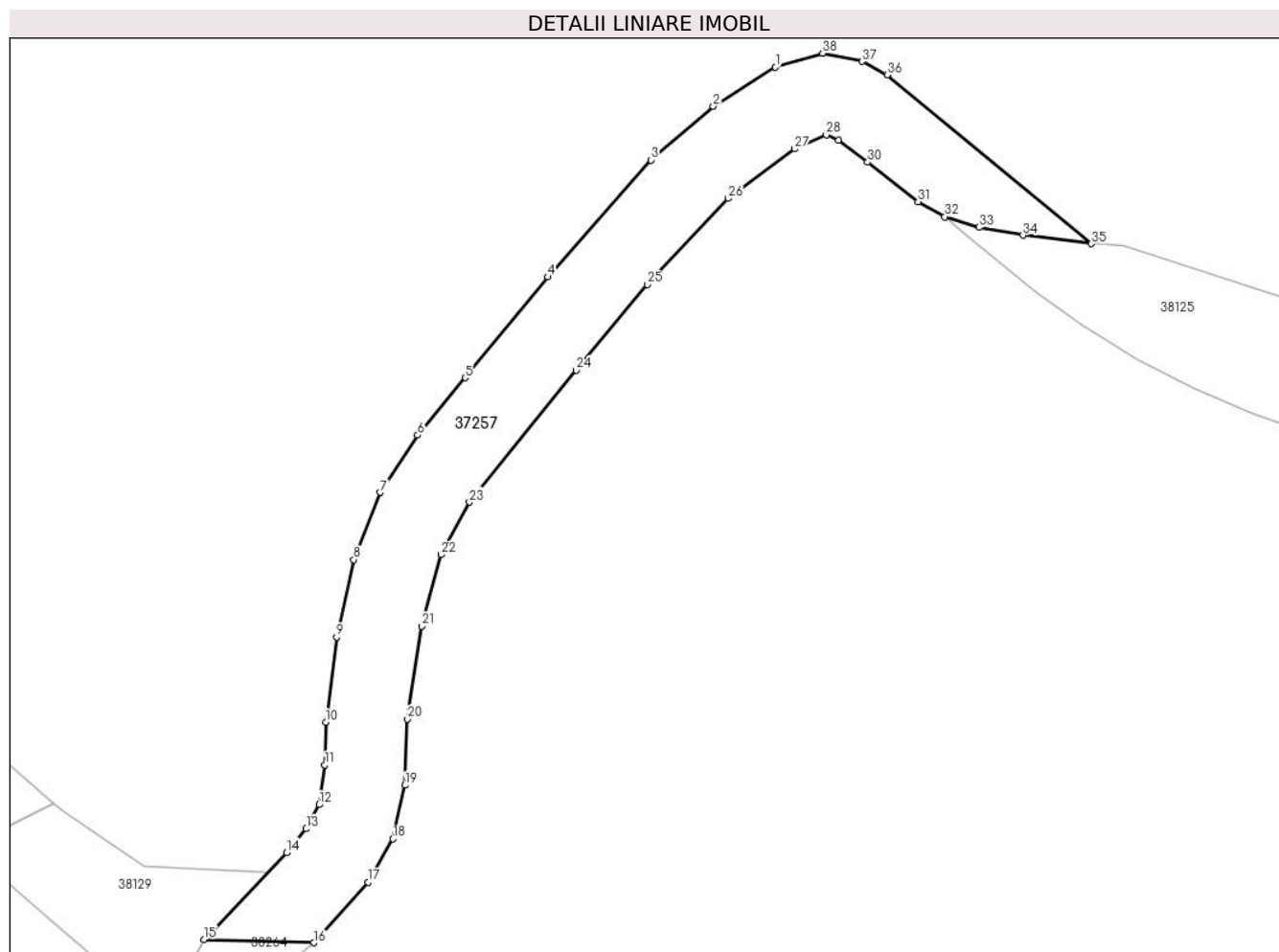

Date referitoare la teren

Nr Crt	Categorie folosință	Intra vilan	Suprafața (mp)	Tarla	Parcelă	Nr. topo	Observații / Referințe
1	arabil	NU	1.594	-	-	-	

Lungime Segmente

1) Valorile lungimilor segmentelor sunt obținute din proiecție în plan.

Punct început	Punct sfârșit	Lungime segment (** (m))
1	2	9.047
3	4	19.193
5	6	9.167
7	8	8.882
9	10	10.565
11	12	4.934

Punct început	Punct sfârșit	Lungime segment (** (m))
2	3	10.126
4	5	16.047
6	7	8.435
8	9	9.765
10	11	5.234
12	13	3.381

Punct început	Punct sfârșit	Lungime segment (** (m))	Punct început	Punct sfârșit	Lungime segment (** (m))
13	14	3.782	14	15	14.734
15	16	13.492	16	17	9.992
17	18	6.162	18	19	6.748
19	20	8.158	20	21	11.585
21	22	9.097	22	23	7.357
23	24	20.883	24	25	13.697
25	26	14.555	26	27	10.204
27	28	4.244	28	29	1.631
29	30	4.507	30	31	7.909
31	32	3.742	32	33	4.453
33	34	5.459	34	35	8.449
35	36	32.58	36	37	3.507
37	38	4.967	38	1	6.053

** Lungimile segmentelor sunt determinate în planul de proiecție Stereo 70 și sunt rotunjite la 1 milimetru.

*** Distanța dintre puncte este formată din segmente cumulate ce sunt mai mici decât valoarea 1 milimetru.

Extrasul de carte funciară generat prin sistemul informatic integrat al ANCPI conține informațiile din cartea funciară active la data generării. Acesta este valabil în condițiile prevăzute de art. 7 din Legea nr. 455/2001, coroborat cu art. 3 din O.U.G. nr. 41/2016, exclusiv în mediul electronic, pentru activități și procese administrative prevăzute de legislația în vigoare. Valabilitatea poate fi extinsă și în forma fizică a documentului, fără semnătură olografă, cu acceptul expres sau procedural al instituției publice ori entității care a solicitat prezentarea acestui extras.

Verificarea corectitudinii și realității informațiilor conținute de document se poate face la adresa www.ancpi.ro/verificare, folosind codul de verificare online disponibil în antet. Codul de verificare este valabil 30 de zile calendaristice de la momentul generării documentului.

Data și ora generării,

15/01/2025, 12:48

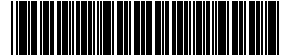

EXTRAS DE CARTE FUNCİARĂ PENTRU INFORMARE

Carte Funciară Nr. 37259 Brezoi

A. Partea I. Descrierea imobilului

TEREN Partial Intravilan

Adresa: Loc. Draganesti, Jud. Valcea

Nr. Crt	Nr. cadastral Nr. topografic	Suprafața* (mp)	Observații / Referințe
A1	37259	2.251	Teren neimprejmuit;

B. Partea II. Proprietari și acte

Înscrieri privitoare la dreptul de proprietate și alte drepturi reale	Referințe
17459 / 12/03/2020 Act Administrativ nr. Hotararea nr. 08, din 30/01/2020 emis de Consiliul Local al Orasului Brezoi; Act Administrativ nr. Adeverinta nr. 1247, din 03/03/2020 emis de Primaria Orasului Brezoi;	
B1 Intabulare, drept de PROPRIETATE, dobandit prin Lege, cota actuala 1/1 1) ORASUL BREZOI , CIF:2541894 <i>OBSERVATII: DOMENIU PUBLIC</i>	A1 / B.2
51729 / 21/06/2024 Act Administrativ nr. Hotararea nr. 76, din 30/05/2024 emis de Consiliul Local al Orasului Horezu;	
B2 Se noteaza trecerea imobilului de sub A1, din domeniul privat in domeniul public al Orasului Brezoi.	A1

C. Partea III. SARCINI .

Inscrieri privind dezmembrămintele dreptului de proprietate, drepturi reale de garanție și sarcini	Referințe
NU SUNT	

Anexa Nr. 1 La Partea I

Teren

Nr cadastral	Suprafața (mp)*	Observații / Referințe
37259	2.251	

* Suprafața este determinată în planul de proiecție Stereo 70.

DETALII LINIARE IMOBIL

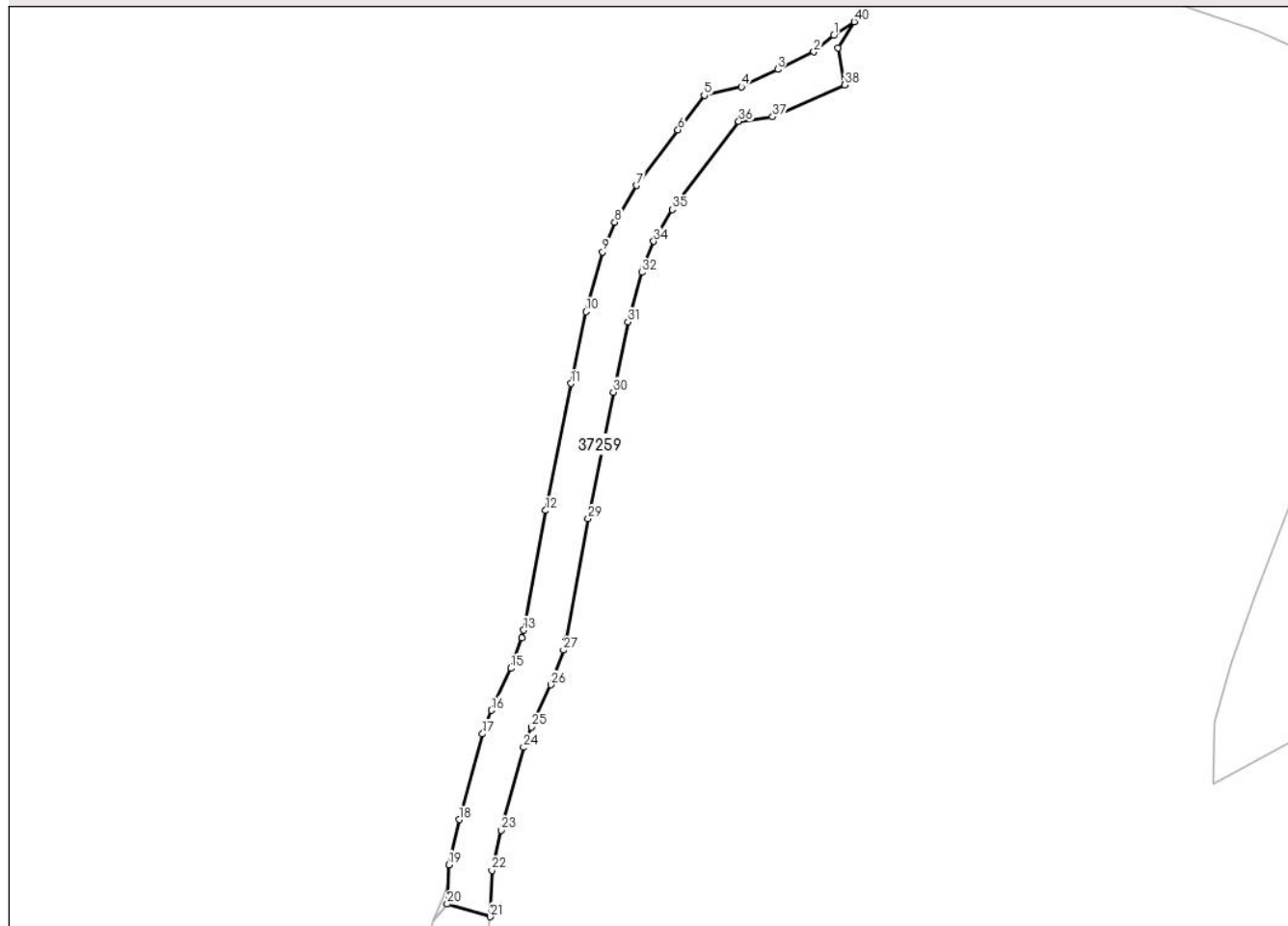

Date referitoare la teren

Nr Crt	Categorie folosință	Intra vilan	Suprafața (mp)	Tarla	Parcelă	Nr. topo	Observații / Referințe
1	arabil	DA	708	-	-	-	
2	arabil	NU	1.543	-	-	-	

Lungime Segmente

1) Valorile lungimilor segmentelor sunt obținute din proiecție în plan.

Punct început	Punct sfârșit	Lungime segment (** (m)
1	2	5.968
3	4	9.286
5	6	10.0
7	8	9.826
9	10	14.301

Punct început	Punct sfârșit	Lungime segment (** (m)
2	3	9.285
4	5	8.818
6	7	16.024
8	9	7.447
10	11	16.938

Punct început	Punct sfârșit	Lungime segment (** (m)	Punct început	Punct sfârșit	Lungime segment (** (m)
11	12	29.89	12	13	28.066
13	14	1.772	14	15	7.538
15	16	10.654	16	17	5.838
17	18	20.503	18	19	10.705
19	20	9.04	20	21	10.406
21	22	10.696	22	23	9.535
23	24	19.781	24	25	5.016
25	26	10.739	26	27	8.523
27	28	2.62	28	29	28.247
29	30	29.764	30	31	16.576
31	32	11.853	32	33	1.224
33	34	6.471	34	35	8.517
35	36	25.438	36	37	7.893
37	38	18.241	38	39	8.69
39	40	7.063	40	1	5.702

** Lungimile segmentelor sunt determinate în planul de proiecție Stereo 70 și sunt rotunjite la 1 milimetru.

*** Distanța dintre puncte este formată din segmente cumulate ce sunt mai mici decât valoarea 1 milimetru.

Extrasul de carte funciară generat prin sistemul informatic integrat al ANCPI conține informațiile din cartea funciară active la data generării. Acesta este valabil în condițiile prevăzute de art. 7 din Legea nr. 455/2001, coroborat cu art. 3 din O.U.G. nr. 41/2016, exclusiv în mediul electronic, pentru activități și procese administrative prevăzute de legislația în vigoare. Valabilitatea poate fi extinsă și în forma fizică a documentului, fără semnătură olografă, cu acceptul expres sau procedural al instituției publice ori entității care a solicitat prezentarea acestui extras.

Verificarea corectitudinii și realității informațiilor conținute de document se poate face la adresa www.ancpi.ro/verificare, folosind codul de verificare online disponibil în antet. Codul de verificare este valabil 30 de zile calendaristice de la momentul generării documentului.

Data și ora generării,

15/01/2025, 12:48

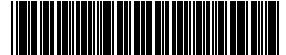

EXTRAS DE CARTE FUNCİARĂ PENTRU INFORMARE

Carte Funciară Nr. 37261 Brezoi

A. Partea I. Descrierea imobilului

TEREN Extravilan

Adresa: Jud. Valcea

Nr. Crt	Nr. cadastral Nr. topografic	Suprafața* (mp)	Observații / Referințe
A1	37261	418	Teren neimprejmuit;

B. Partea II. Proprietari și acte

Înscrieri privitoare la dreptul de proprietate și alte drepturi reale		Referințe
17433 / 12/03/2020 Act Administrativ nr. 08, din 30/01/2020 emis de CONSILIUL LOCAL AL ORASULUI BREZOI; Act Administrativ nr. 812, din 02/03/2020 emis de PRIMARIA ORASULUI BREZOI; Act Administrativ nr. 1427, din 03/03/2020 emis de PRIMARIA ORASULUI BREZOI;		
B1	Intabulare, drept de PROPRIETATE, dobandit prin Lege, cota actuala 1/1 1) ORASUL BREZOI, CIF:2541894 OBSERVATII: DOMENIUL PUBLIC	A1
51731 / 21/06/2024 Act Administrativ nr. 76, din 30/05/2024 emis de CONSILIUL LOCAL AL ORASULUI BREZOI;		
B2	Se noteaza trecerea imobilului de sub A1, din domeniul privat in domeniul public al Orasului Brezoi	A1

C. Partea III. SARCINI .

Inscrieri privind dezmembrămintele dreptului de proprietate, drepturi reale de garanție și sarcini	Referințe
NU SUNT	

Anexa Nr. 1 La Partea I

Teren

Nr cadastral	Suprafața (mp)*	Observații / Referințe
37261	418	

* Suprafața este determinată în planul de proiecție Stereo 70.

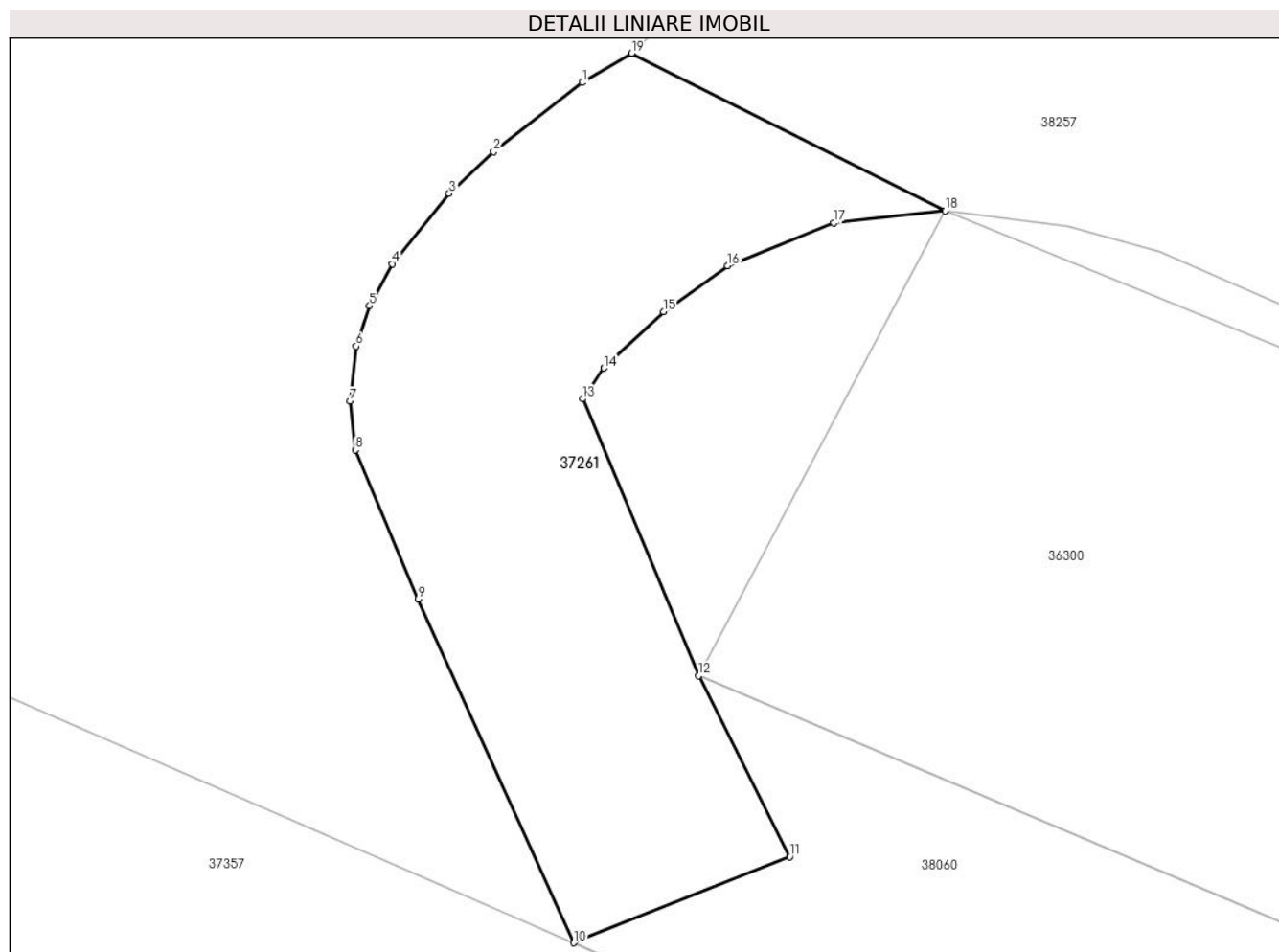

Date referitoare la teren

Nr Crt	Categorie folosință	Intra vilan	Suprafața (mp)	Tarla	Parcelă	Nr. topo	Observații / Referințe
1	arabil	NU	418	-	-	-	

Lungime Segmente

1) Valorile lungimilor segmentelor sunt obținute din proiecție în plan.

Punct început	Punct sfârșit	Lungime segment (** (m)
1	2	4.843
2	3	2.635
3	4	3.886
4	5	2.06
5	6	1.832
6	7	2.376

Punct început	Punct sfârșit	Lungime segment (** (m)
7	8	2.118
8	9	6.96
9	10	16.249
10	11	10.011
11	12	8.728
12	13	12.924
13	14	1.608
14	15	3.53
15	16	3.395
16	17	4.939
17	18	4.823
18	19	15.119
19	1	2.468

** Lungimile segmentelor sunt determinate în planul de proiecție Stereo 70 și sunt rotunjite la 1 milimetru.

*** Distanța dintre puncte este formată din segmente cumulate ce sunt mai mici decât valoarea 1 milimetru.

Extrasul de carte funciară generat prin sistemul informatic integrat al ANCPİ conține informațiile din cartea funciară active la data generării. Acesta este valabil în condițiile prevăzute de art. 7 din Legea nr. 455/2001, coroborat cu art. 3 din O.U.G. nr. 41/2016, exclusiv în mediul electronic, pentru activități și procese administrative prevăzute de legislația în vigoare. Valabilitatea poate fi extinsă și în forma fizică a documentului, fără semnătură olografă, cu acceptul expres sau procedural al instituției publice ori entității care a solicitat prezentarea acestui extras.

Verificarea corectitudinii și realității informațiilor conținute de document se poate face la adresa www.ancpi.ro/verificare, folosind codul de verificare online disponibil în antet. Codul de verificare este valabil 30 de zile calendaristice de la momentul generării documentului.

Data și ora generării,

15/01/2025, 12:48

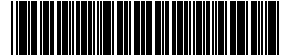

EXTRAS DE CARTE FUNCİARĂ PENTRU INFORMARE

Carte Funciară Nr. 37262 Brezoi

A. Partea I. Descrierea imobilului

TEREN Extravilan

Adresa: Jud. Valcea

Nr. Crt	Nr. cadastral Nr. topografic	Suprafața* (mp)	Observații / Referințe
A1	37262	379	Teren neimprejmuit;

B. Partea II. Proprietari și acte

Înscrieri privitoare la dreptul de proprietate și alte drepturi reale		Referințe
17451 / 12/03/2020 Act Administrativ nr. Hotararea nr. 08, din 30/01/2020 emis de Consiliul Local Brezoi; Act Administrativ nr. Adeverinta nr. 1247, din 03/03/2020 emis de Primaria Brezoi; Act Administrativ nr. Documentatie cadastrala nr. 17451, din 12/03/2020 emis de O.C.P.I Valcea;		
B1	Intabulare, drept de PROPRIETATE domeniul public, dobandit prin Lege, cota actuala 1/1 1) ORASUL BREZOI, CIF:2541894	A1
51730 / 21/06/2024 Act Administrativ nr. 76, din 30/05/2024 emis de CONSILIIUL LOCAL AL ORASULUI BREZOI (hotarare);		
B2	Se noteaza trecerea imobilului de sub A1 din domeniul privat in domeniul public.	A1

C. Partea III. SARCINI .

Inscrieri privind dezmembrămintele dreptului de proprietate, drepturi reale de garanție și sarcini	Referințe
NU SUNT	

Anexa Nr. 1 La Partea I

Teren

Nr cadastral	Suprafața (mp)*	Observații / Referințe
37262	379	

* Suprafața este determinată în planul de proiecție Stereo 70.

DETALII LINIARE IMOBIL

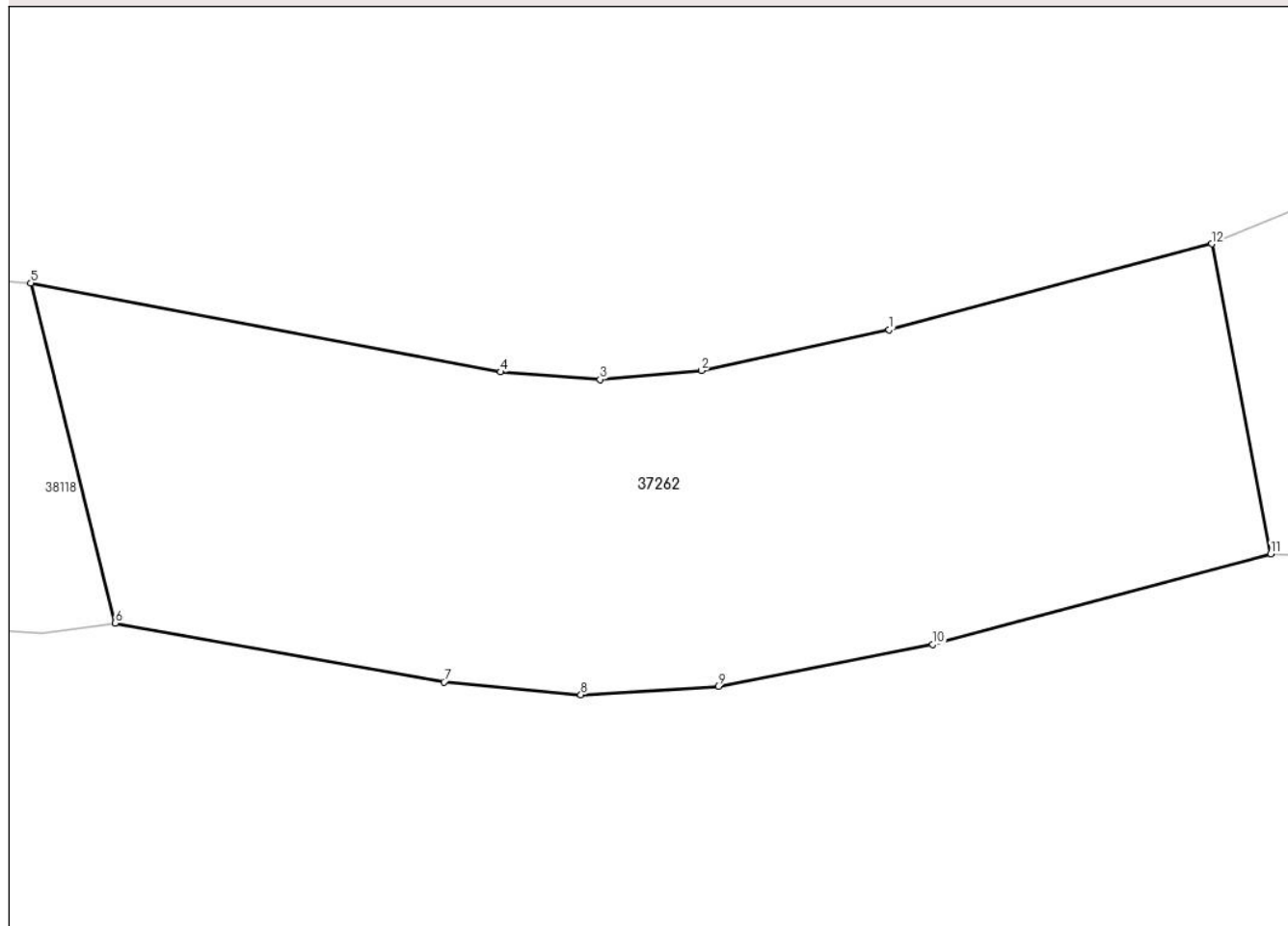

Date referitoare la teren

Nr Crt	Categorie folosință	Intra vilan	Suprafața (mp)	Tarla	Parcelă	Nr. topo	Observații / Referințe
1	arabil	NU	379	-	-	-	

Lungime Segmente

1) Valorile lungimilor segmentelor sunt obținute din proiecție în plan.

Punct început	Punct sfârșit	Lungime segment (** (m)
1	2	6.094
2	3	3.226
3	4	3.167
4	5	15.176
5	6	11.116
6	7	10.604

Punct început	Punct sfârșit	Lungime segment (** (m)
7	8	4.364
8	9	4.366
9	10	6.944
10	11	11.103
11	12	10.006
12	1	10.611

** Lungimile segmentelor sunt determinate în planul de proiecție Stereo 70 și sunt rotunjite la 1 milimetru.

*** Distanța dintre puncte este formată din segmente cumulate ce sunt mai mici decât valoarea 1 milimetru.

Extrasul de carte funciară generat prin sistemul informatic integrat al ANCPI conține informațiile din cartea funciară active la data generării. Acesta este valabil în condițiile prevăzute de art. 7 din Legea nr. 455/2001, coroborat cu art. 3 din O.U.G. nr. 41/2016, exclusiv în mediul electronic, pentru activități și procese administrative prevăzute de legislația în vigoare. Valabilitatea poate fi extinsă și în forma fizică a documentului, fără semnătură olografă, cu acceptul expres sau procedural al instituției publice ori entității care a solicitat prezentarea acestui extras.

Verificarea corectitudinii și realității informațiilor conținute de document se poate face la adresa www.ancpi.ro/verificare, folosind codul de verificare online disponibil în antet. Codul de verificare este valabil 30 de zile calendaristice de la momentul generării documentului.

Data și ora generării,

15/01/2025, 12:48

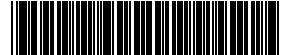

EXTRAS DE CARTE FUNCİARĂ PENTRU INFORMARE

Carte Funciară Nr. 38060 Brezoi

A. Partea I. Descrierea imobilului

TEREN Intravilan

Adresa: Loc. Golotreni, Str Codrului, Nr. 10A, Jud. Valcea

Nr. Crt	Nr. cadastral Nr. topografic	Suprafața* (mp)	Observații / Referințe
A1	38060	2.790	Teren neimprejmuit; Teren partial imprejmuit cu gard intre punctele: 17-18-19-20 si 1-2-...-10-11, restul neimprejmuit

B. Partea II. Proprietari și acte

Înscrieri privitoare la dreptul de proprietate și alte drepturi reale	Referințe
63776 / 14/07/2023 Act Administrativ nr. Hotararea nr.86, din 29/06/2023 emis de Consiliul local al orasului Brezoi; Act Administrativ nr. Hotararea nr.40, din 30/03/2023 emis de Consiliul local al orasului Brezoi; Act Administrativ nr. Hotararea nr.4322, din 03/07/2023 emis de Primaria Orasului Brezoi; Act Administrativ nr. Hotararea nr. 43, din 30/03/2023 emis de Consiliul local al orasului Brezoi; Act Administrativ nr. Hotararea nr.58, din 27/04/2023 emis de Consiliul local al orasului Brezoi;	
B1 1/1 1) ORASUL BREZOI , CIF:2541894 <i>OBSERVATII: domeniu privat</i>	A1

C. Partea III. SARCINI .

Inscrieri privind dezmembrămintele dreptului de proprietate, drepturi reale de garanție și sarcini	Referințe
NU SUNT	

Anexa Nr. 1 La Partea I

Teren

Nr cadastral	Suprafața (mp)*	Observații / Referințe
38060	2.790	Teren partial imprejmuit cu gard între punctele: 17-18-19-20 și 1-2-...-10-11, restul neimprejmuit

* Suprafața este determinată în planul de proiecție Stereo 70.

DETALII LINIARE IMOBIL

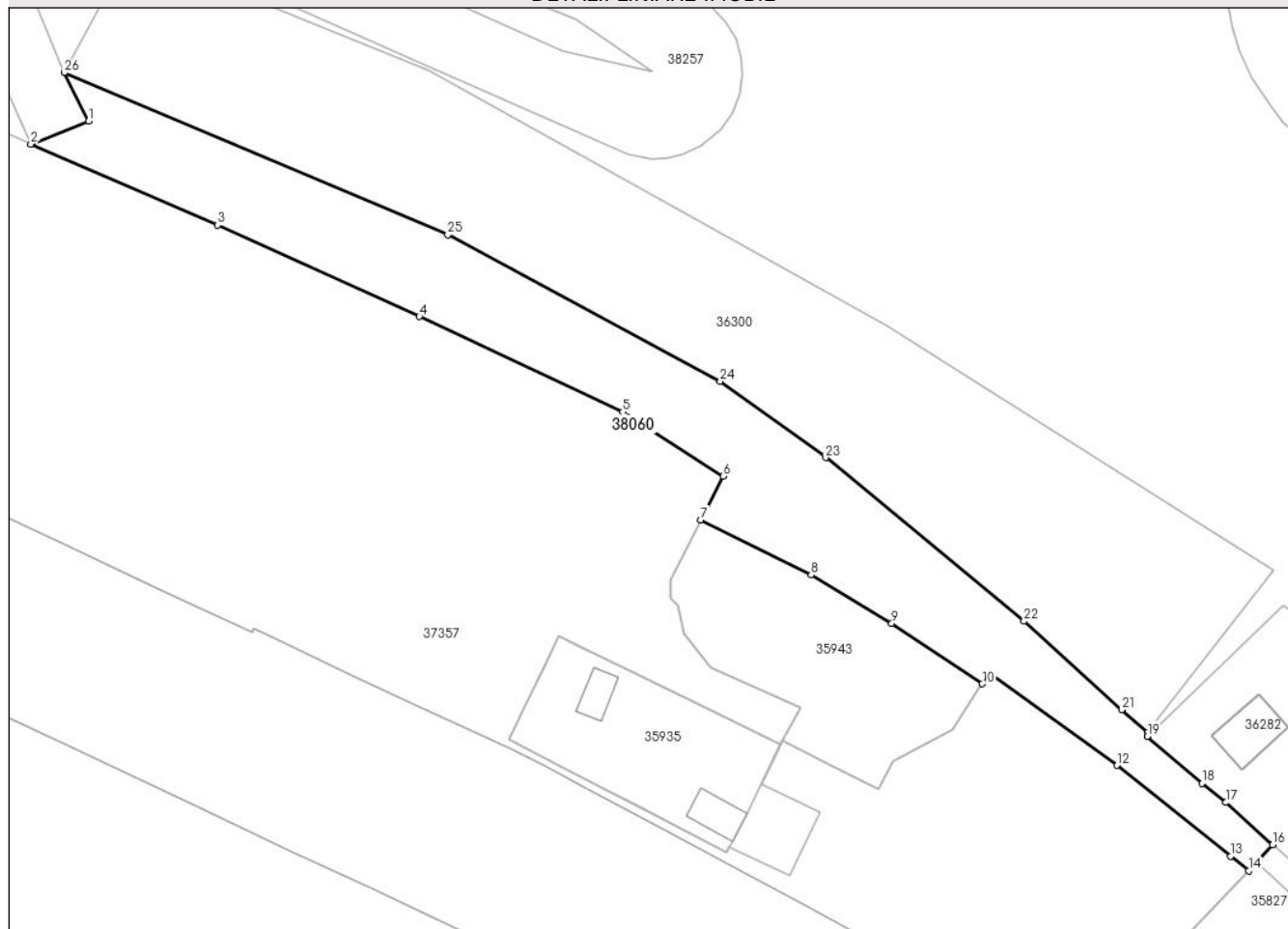

Date referitoare la teren

Nr Crt	Categorie folosință	Intra vilan	Suprafața (mp)	Tarla	Parcelă	Nr. topo	Observații / Referințe
1	drum	DA	2.790	-	-	-	

Lungime Segmente

1) Valorile lungimilor segmentelor sunt obținute din proiecție în plan.

Punct început	Punct sfârșit	Lungime segment (** (m)
1	2	10.011
3	4	35.705
5	6	19.277
7	8	19.857
9	10	17.541
11	12	25.271

Punct început	Punct sfârșit	Lungime segment (** (m)
2	3	32.797
4	5	36.192
6	7	7.923
8	9	15.194
10	11	2.134
12	13	23.458

Punct început	Punct sfârșit	Lungime segment (** (m)	Punct început	Punct sfârșit	Lungime segment (** (m)
13	14	3.746	14	15	1.833
15	16	3.848	16	17	10.181
17	18	4.909	18	19	11.654
19	20	0.612	20	21	5.556
21	22	21.239	22	23	41.438
23	24	20.972	24	25	49.858
25	26	67.112	26	1	8.728

** Lungimile segmentelor sunt determinate în planul de proiecție Stereo 70 și sunt rotunjite la 1 milimetru.

*** Distanța dintre puncte este formată din segmente cumulate ce sunt mai mici decât valoarea 1 milimetru.

Extrasul de carte funciară generat prin sistemul informatic integrat al ANCPİ conține informațiile din cartea funciară active la data generării. Acesta este valabil în condițiile prevăzute de art. 7 din Legea nr. 455/2001, coroborat cu art. 3 din O.U.G. nr. 41/2016, exclusiv în mediul electronic, pentru activități și procese administrative prevăzute de legislația în vigoare. Valabilitatea poate fi extinsă și în forma fizică a documentului, fără semnătură olografă, cu acceptul expres sau procedural al instituției publice ori entității care a solicitat prezentarea acestui extras.

Verificarea corectitudinii și realității informațiilor conținute de document se poate face la adresa www.ancpi.ro/verificare, folosind codul de verificare online disponibil în antet. Codul de verificare este valabil 30 de zile calendaristice de la momentul generării documentului.

Data și ora generării,

15/01/2025, 12:48

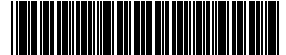

EXTRAS DE CARTE FUNCİARĂ PENTRU INFORMARE

Carte Funciară Nr. 38115 Brezoi

A. Partea I. Descrierea imobilului

TEREN Extravilan

Adresa: Jud. Valcea

Nr. Crt	Nr. cadastral Nr. topografic	Suprafața* (mp)	Observații / Referințe
A1	38115	24	Teren neimprejmuit;

B. Partea II. Proprietari și acte

Înscrieri privitoare la dreptul de proprietate și alte drepturi reale	Referințe
95859 / 20/10/2023 Act Administrativ nr. hotarare nr 43, din 30/03/2023 emis de CONSILIUL LOCAL ORAS BREZOI-anexa 1; Act Administrativ nr. 6863, din 25/10/2023 emis de PRIMARIA ORAS BREZOI; Act Administrativ nr. hotarare nr 127, din 28/09/2023 emis de CONSILIUL LOCAL ORAS BREZOI-anexa 1;	
B1 Intabulare, drept de PROPRIETATE domeniul public, dobandit prin Lege, cota actuala 1/1 1) ORAS BREZOI, CIF:2541894	A1
51722 / 21/06/2024 Act Administrativ nr. 76, din 30/05/2024 emis de CONSILIUL LOCAL AL ORASULUI BREZOI (hotararea Consiliului Local);	
B2 Se noteaza trecerea imobilului de sub A1 din domeniul privat in domeniul public.	A1

C. Partea III. SARCINI .

Inscrieri privind dezmembrămintele dreptului de proprietate, drepturi reale de garanție și sarcini	Referințe
NU SUNT	

Anexa Nr. 1 La Partea I

Teren

Nr cadastral	Suprafața (mp)*	Observații / Referințe
38115	24	

* Suprafața este determinată în planul de proiecție Stereo 70.

DETALII LINIARE IMOBIL

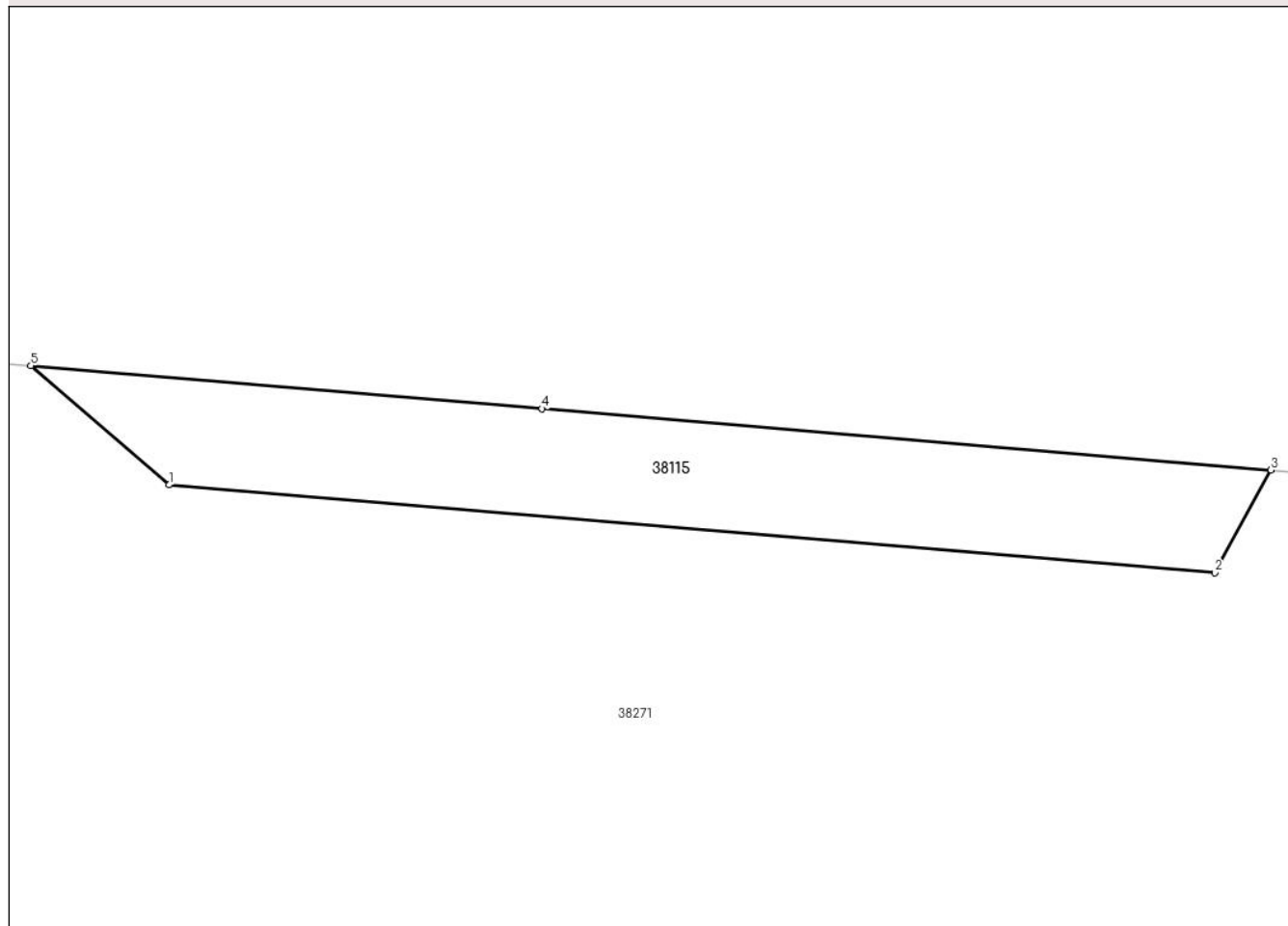

Date referitoare la teren

Nr Crt	Categorie folosință	Intra vilan	Suprafața (mp)	Tarla	Parcelă	Nr. topo	Observații / Referințe
1	pasune	NU	24	-	-	-	

Lungime Segmente

1) Valorile lungimilor segmentelor sunt obținute din proiecție în plan.

Punct început	Punct sfârșit	Lungime segment (** (m)
1	2	14.705
2	3	1.64
3	4	10.245
4	5	7.188
5	1	2.555

** Lungimile segmentelor sunt determinate în planul de proiecție Stereo 70 și sunt rotunjite la 1 milimetru.

*** Distanța dintre puncte este formată din segmente cumulate ce sunt mai mici decât valoarea 1 milimetru.

Extrasul de carte funciară generat prin sistemul informatic integrat al ANCPI conține informațiile din cartea funciară active la data generării. Acesta este valabil în condițiile prevăzute de art. 7 din Legea nr. 455/2001, coroborat cu art. 3 din O.U.G. nr. 41/2016, exclusiv în mediul electronic, pentru activități și procese administrative prevăzute de legislația în vigoare. Valabilitatea poate fi extinsă și în forma fizică a documentului, fără semnătură olografă, cu acceptul expres sau procedural al instituției publice ori entității care a solicitat prezentarea acestui extras.

Verificarea corectitudinii și realității informațiilor conținute de document se poate face la adresa **www.ancpi.ro/verificare**, folosind codul de verificare online disponibil în antet. Codul de verificare este valabil 30 de zile calendaristice de la momentul generării documentului.

Data și ora generării,

15/01/2025, 12:48

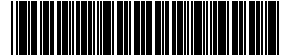

EXTRAS DE CARTE FUNCİARĂ PENTRU INFORMARE

Carte Funciară Nr. 38117 Brezoi

A. Partea I. Descrierea imobilului

TEREN Extravilan

Adresa: Jud. Valcea

Nr. Crt	Nr. cadastral Nr. topografic	Suprafața* (mp)	Observații / Referințe
A1	38117	55	Teren neimprejmuit;

B. Partea II. Proprietari și acte

Înscrieri privitoare la dreptul de proprietate și alte drepturi reale	Referințe
95991 / 23/10/2023	
Act Administrativ nr. Hotarea nr.127, din 28/09/2023 emis de Consiliul Local Brezoi; Inscris Sub Semnatura Privata nr. PAD 95991, din 23/10/2023 emis de SC GEOMETRIC SRL, vizat de O.C.P.I Valcea; Act Administrativ nr. Hotararea nr. 43, din 30/03/2023 emis de Consiliul Local Brezoi, anexa 1 - pozitia 94; Act Administrativ nr. Adeverinta nr. 6614, din 17/10/2023 emis de Primaria Brezoi;	
B1	A1
Intabulare, drept de PROPRIETATE, dobandit prin Lege, cota actuala 1/1 1) ORAS BREZOI, CIF:2541894, domeniu public	
51727 / 21/06/2024	
Act Administrativ nr. Hotararea nr. 76, din 30/05/2024 emis de Consiliul Local al Orasului Brezoi;	
B2	A1
Se noteaza trecerea imobilului din domeniul privat in domeniul public al Orasului Brezoi.	

C. Partea III. SARCINI .

Inscrieri privind dezmembrămintele dreptului de proprietate, drepturi reale de garanție și sarcini	Referințe
NU SUNT	

Anexa Nr. 1 La Partea I

Teren

Nr cadastral	Suprafața (mp)*	Observații / Referințe
38117	55	

* Suprafața este determinată în planul de proiecție Stereo 70.

DETALII LINIARE IMOBIL

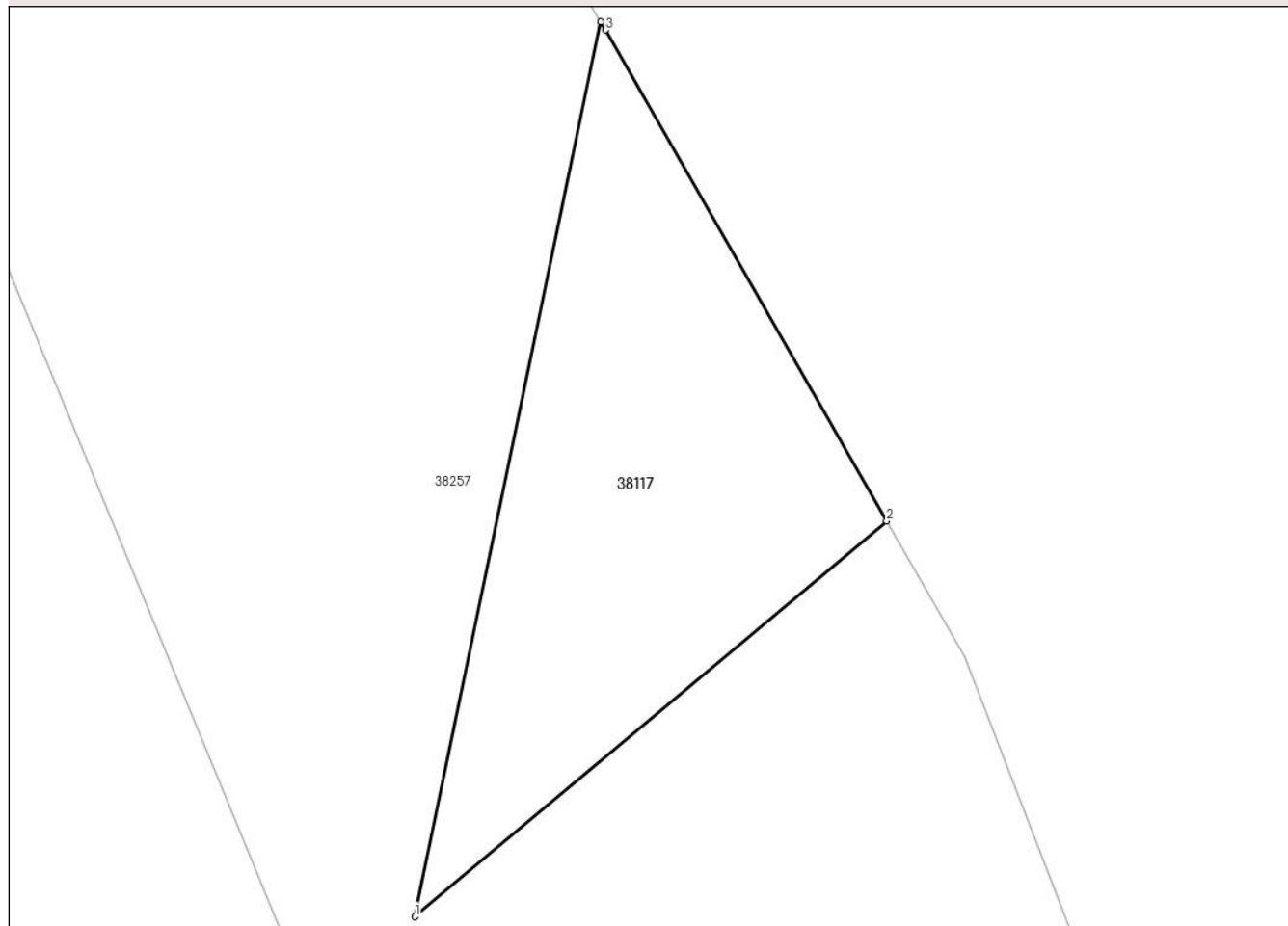

Date referitoare la teren

Nr Crt	Categorie folosință	Intra vilan	Suprafața (mp)	Tarla	Parcelă	Nr. topo	Observații / Referințe
1	pasune	NU	55	-	-	-	

Lungime Segmente

1) Valorile lungimilor segmentelor sunt obținute din proiecție în plan.

Punct început	Punct sfârșit	Lungime segment (** (m)
1	2	10.907
2	3	10.018
3	4	0.166
4	1	16.182

** Lungimile segmentelor sunt determinate în planul de proiecție Stereo 70 și sunt rotunjite la 1 milimetru.

*** Distanța dintre puncte este formată din segmente cumulate ce sunt mai mici decât valoarea 1 milimetru.

Extrasul de carte funciară generat prin sistemul informatic integrat al ANCPI conține informațiile din cartea funciară active la data generării. Acesta este valabil în condițiile prevăzute de art. 7 din Legea nr. 455/2001, coroborat cu art. 3 din O.U.G. nr. 41/2016, exclusiv în mediul electronic, pentru activități și procese administrative prevăzute de legislația în vigoare. Valabilitatea poate fi extinsă și în forma fizică a documentului, fără semnătură olografă, cu acceptul expres sau procedural al instituției publice ori entității care a solicitat prezentarea acestui extras.

Verificarea corectitudinii și realității informațiilor conținute de document se poate face la adresa **www.ancpi.ro/verificare**, folosind codul de verificare online disponibil în antet. Codul de verificare este valabil 30 de zile calendaristice de la momentul generării documentului.

Data și ora generării,

15/01/2025, 12:48

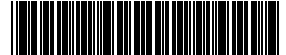

EXTRAS DE CARTE FUNCİARĂ PENTRU INFORMARE

Carte Funciară Nr. 38118 Brezoi

A. Partea I. Descrierea imobilului

TEREN Extravilan

Adresa: Jud. Valcea

Nr. Crt	Nr. cadastral Nr. topografic	Suprafața* (mp)	Observații / Referințe
A1	38118	662	Teren neimprejmuit;

B. Partea II. Proprietari și acte

Înscrieri privitoare la dreptul de proprietate și alte drepturi reale	Referințe
95989 / 23/10/2023 Act Administrativ nr. Hotararea nr. 127, din 28/09/2023 emis de CONSILIUL LOCAL ORAS BREZOI, Pozitia nr. 97; Act Administrativ nr. Hotararea nr. 43, din 30/03/2023 emis de CONSILIUL LOCAL ORAS BREZOI, Anexa nr. 1, Pozitia nr. 97; Act Administrativ nr. Adeverinta nr. 6611, din 17/10/2023 emis de PRIMARIA ORAS BREZOI;	
B1 Intabulare, drept de PROPRIETATE, dobandit prin Lege, cota actuala 1/1 1) ORAS BREZOI, CIF:2541894 OBSERVATII: domeniu public;	A1
51724 / 21/06/2024 Act Administrativ nr. Hotararea nr. 76, din 30/05/2024 emis de Consiliul Local al Orasului Brezoi;	
B2 Se noteaza schimbarea apartenentei imobilului de sub A1, respectiv trecerea acestuia din domeniul privat al Orasului Brezoi in domeniul public al Orasului Brezoi.	A1

C. Partea III. SARCINI .

Inscrieri privind dezmembrămintele dreptului de proprietate, drepturi reale de garanție și sarcini	Referințe
NU SUNT	

Anexa Nr. 1 La Partea I

Teren

Nr cadastral	Suprafața (mp)*	Observații / Referințe
38118	662	

* Suprafața este determinată în planul de proiecție Stereo 70.

DETALII LINIARE IMOBIL

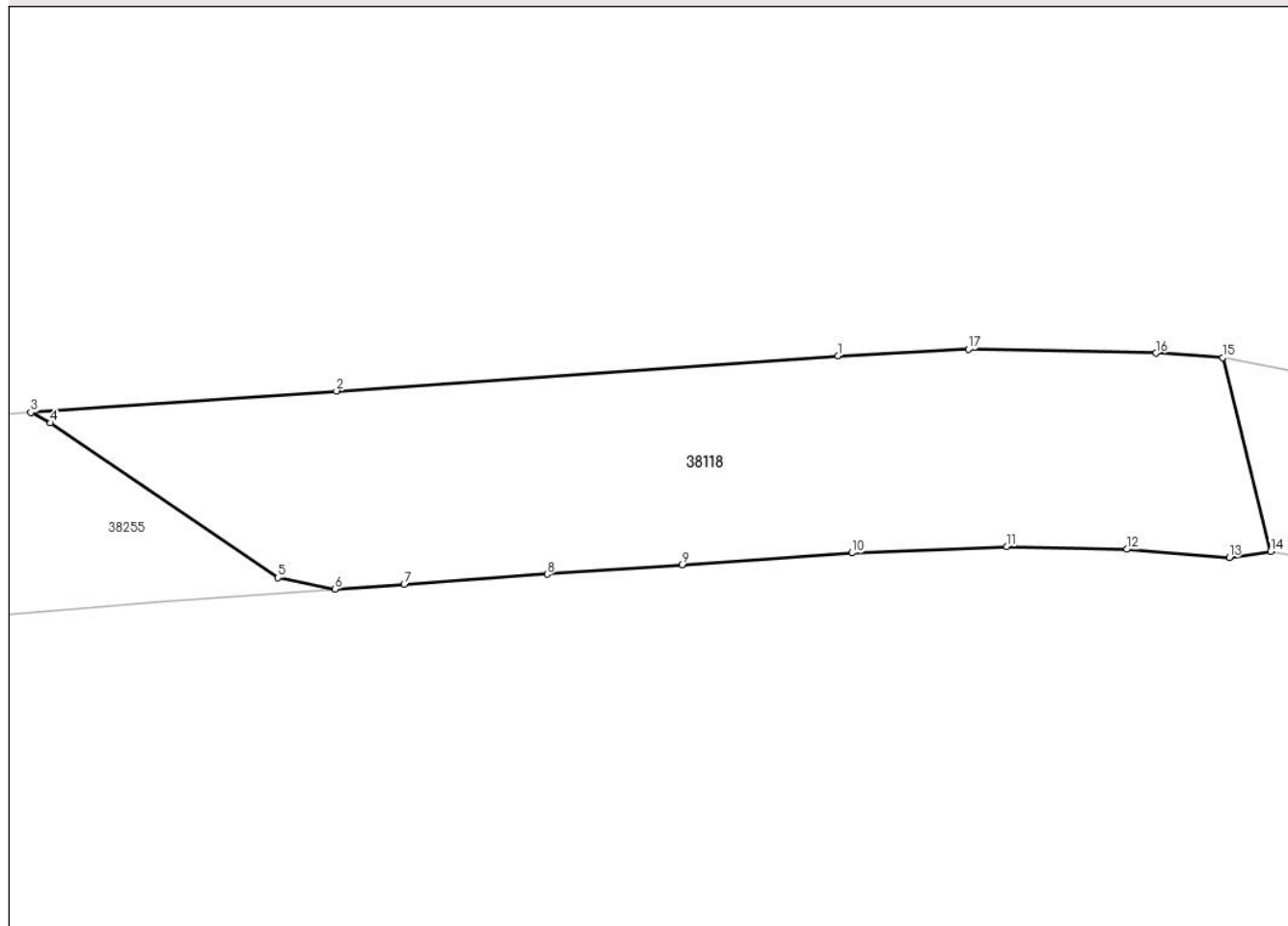

Date referitoare la teren

Nr Crt	Categorie folosință	Intra vilan	Suprafața (mp)	Tarla	Parcelă	Nr. topo	Observații / Referințe
1	pasune	NU	662	-	-	-	

Lungime Segmente

1) Valorile lungimilor segmentelor sunt obținute din proiecție în plan.

Punct început	Punct sfârșit	Lungime segment (** (m)
1	2	28.001
2	3	17.062
3	4	1.246
4	5	15.315
5	6	3.243
6	7	3.845

Punct început	Punct sfârșit	Lungime segment (** (m)
7	8	8.001
8	9	7.499
9	10	9.5
10	11	8.641
11	12	6.678
12	13	5.725
13	14	2.327
14	15	11.116
15	16	3.709
16	17	10.455
17	1	7.265

** Lungimile segmentelor sunt determinate în planul de proiecție Stereo 70 și sunt rotunjite la 1 milimetru.

*** Distanța dintre puncte este formată din segmente cumulate ce sunt mai mici decât valoarea 1 milimetru.

Extrasul de carte funciară generat prin sistemul informatic integrat al ANCPI conține informațiile din cartea funciară active la data generării. Acesta este valabil în condițiile prevăzute de art. 7 din Legea nr. 455/2001, coroborat cu art. 3 din O.U.G. nr. 41/2016, exclusiv în mediul electronic, pentru activități și procese administrative prevăzute de legislația în vigoare. Valabilitatea poate fi extinsă și în forma fizică a documentului, fără semnătură olografă, cu acceptul expres sau procedural al instituției publice ori entității care a solicitat prezentarea acestui extras.

Verificarea corectitudinii și realității informațiilor conținute de document se poate face la adresa www.ancpi.ro/verificare, folosind codul de verificare online disponibil în antet. Codul de verificare este valabil 30 de zile calendaristice de la momentul generării documentului.

Data și ora generării,

15/01/2025, 12:48

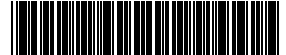

EXTRAS DE CARTE FUNCİARĂ PENTRU INFORMARE

Carte Funciară Nr. 38122 Brezoi

A. Partea I. Descrierea imobilului

TEREN Extravilan

Adresa: Jud. Valcea

Nr. Crt	Nr. cadastral Nr. topografic	Suprafața* (mp)	Observații / Referințe
A1	38122	7	Teren neimprejmuit;

B. Partea II. Proprietari și acte

Înscrieri privitoare la dreptul de proprietate și alte drepturi reale	Referințe
95990 / 23/10/2023 Act Administrativ nr. 43, din 30/03/2023 emis de CONSILIUL LOCAL ORAS BREZOI; Act Administrativ nr. 127, din 28/09/2023 emis de CONSILIUL LOCAL ORAS BREZOI, pozitia nr. 99; Act Administrativ nr. 1723 RA, din 17/10/2023 emis de PRIMARIA ORAS BREZOI;	
B1 Intabulare, drept de PROPRIETATE, dobandit prin Lege, cota actuala 1/1 1) ORAS BREZOI , CIF:2541894 <i>OBSERVATII: domeniu public</i>	A1
51723 / 21/06/2024 Act Administrativ nr. 76, din 30/05/2024 emis de CONSILIUL LOCAL AL ORASULUI BREZOI;	
B2 Se noteaza trecerea imobilului de sub A1, din domeniul privat in domeniul public al Orasului Brezoi	A1

C. Partea III. SARCINI .

Inscrieri privind dezmembrămintele dreptului de proprietate, drepturi reale de garanție și sarcini	Referințe
NU SUNT	

Anexa Nr. 1 La Partea I

Teren

Nr cadastral	Suprafața (mp)*	Observații / Referințe
38122	7	

* Suprafața este determinată în planul de proiecție Stereo 70.

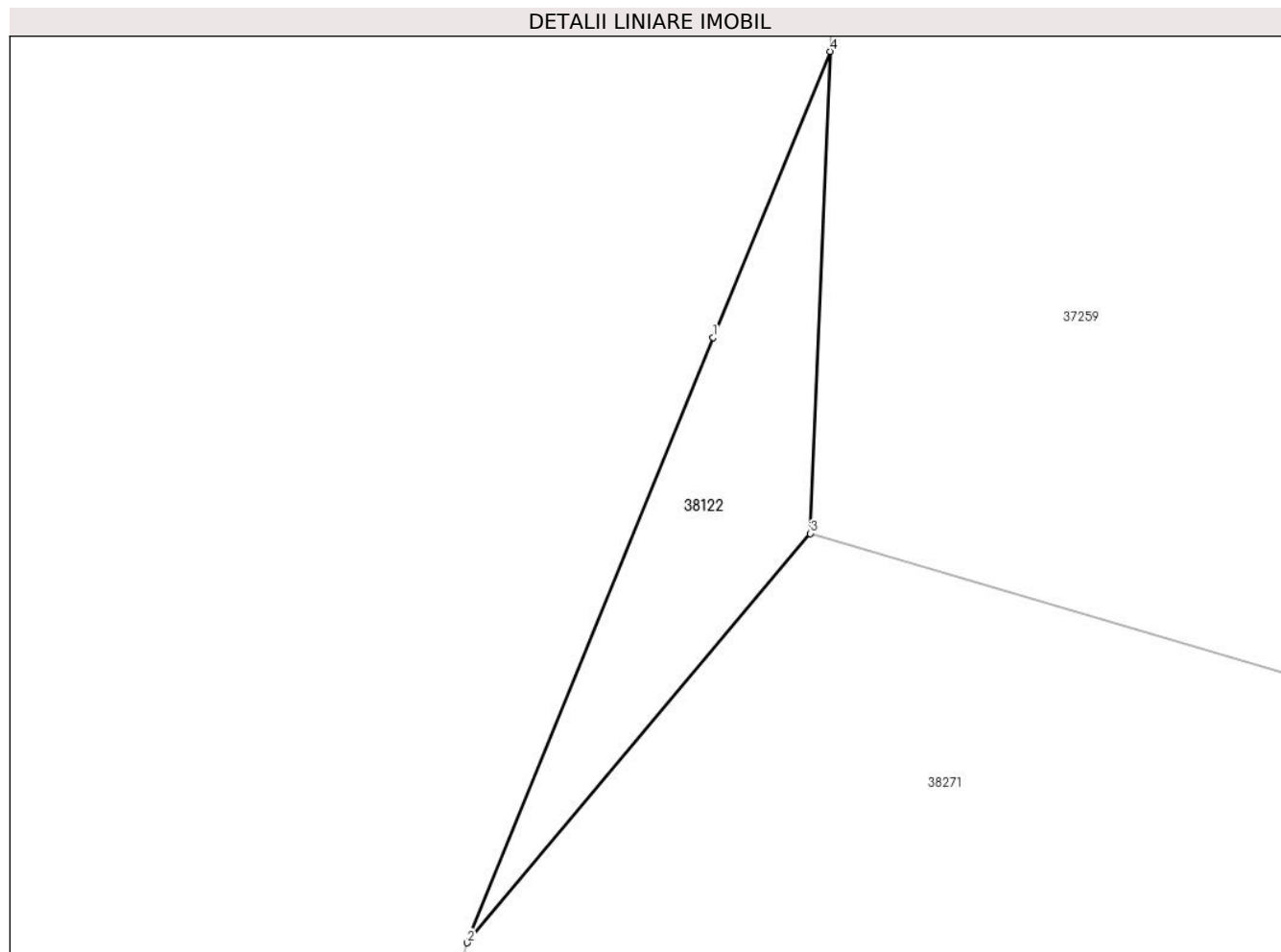

Date referitoare la teren

Nr Crt	Categorie folosință	Intra vilan	Suprafața (mp)	Tarla	Parcelă	Nr. topo	Observații / Referințe
1	pasune	NU	7	-	-	-	

Lungime Segmente

1) Valorile lungimilor segmentelor sunt obținute din proiecție în plan.

Punct început	Punct sfârșit	Lungime segment (** (m)
1	2	6.122
2	3	5.005
3	4	4.52
4	1	2.894

** Lungimile segmentelor sunt determinate în planul de proiecție Stereo 70 și sunt rotunjite la 1 milimetru.

*** Distanța dintre puncte este formată din segmente cumulate ce sunt mai mici decât valoarea 1 milimetru.

Extrasul de carte funciară generat prin sistemul informatic integrat al ANCPI conține informațiile din cartea funciară active la data generării. Acesta este valabil în condițiile prevăzute de art. 7 din Legea nr. 455/2001, coroborat cu art. 3 din O.U.G. nr. 41/2016, exclusiv în mediul electronic, pentru activități și procese administrative prevăzute de legislația în vigoare. Valabilitatea poate fi extinsă și în forma fizică a documentului, fără semnătură olografă, cu acceptul expres sau procedural al instituției publice ori entității care a solicitat prezentarea acestui extras.

Verificarea corectitudinii și realității informațiilor conținute de document se poate face la adresa **www.ancpi.ro/verificare**, folosind codul de verificare online disponibil în antet. Codul de verificare este valabil 30 de zile calendaristice de la momentul generării documentului.

Data și ora generării,

15/01/2025, 12:48

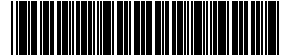

EXTRAS DE CARTE FUNCİARĂ PENTRU INFORMARE

Carte Funciară Nr. 38125 Brezoi

A. Partea I. Descrierea imobilului

TEREN Extravilan

Adresa: Jud. Valcea

Nr. Crt	Nr. cadastral Nr. topografic	Suprafața* (mp)	Observații / Referințe
A1	38125	772	Teren neimprejmuit;

B. Partea II. Proprietari și acte

Înscrieri privitoare la dreptul de proprietate și alte drepturi reale		Referințe
96019 / 23/10/2023		
Act Administrativ nr. Hotararea nr. 43, din 30/03/2023 emis de Consiliul Local Brezoi, Anexa nr. 1 la HCL 43/2023; Act Administrativ nr. 6612, din 17/10/2023 emis de Primaria Brezoi; Act Administrativ nr. Hotararea nr. 127, din 28/09/2023 emis de Consiliul Local Brezoi;		
B1	Intabulare, drept de PROPRIETATE, dobandit prin Lege, cota actuala 1/1 1) ORASUL BREZOI, CIF:2541894, domeniu public	A1
51725 / 21/06/2024		
Act Administrativ nr. Hotararea nr.76, din 30/05/2024 emis de CONSILIIUL LOCAL ORASUL BREZOI;		
B2	Se noteaza trecerea imobilului de sub A1, din domeniul privat in domeniul public al Orasului Brezoi.	A1

C. Partea III. SARCINI .

Inscrieri privind dezmembrămintele dreptului de proprietate, drepturi reale de garanție și sarcini	Referințe
NU SUNT	

Anexa Nr. 1 La Partea I

Teren

Nr cadastral	Suprafața (mp)*	Observații / Referințe
38125	772	

* Suprafața este determinată în planul de proiecție Stereo 70.

DETALII LINIARE IMOBIL

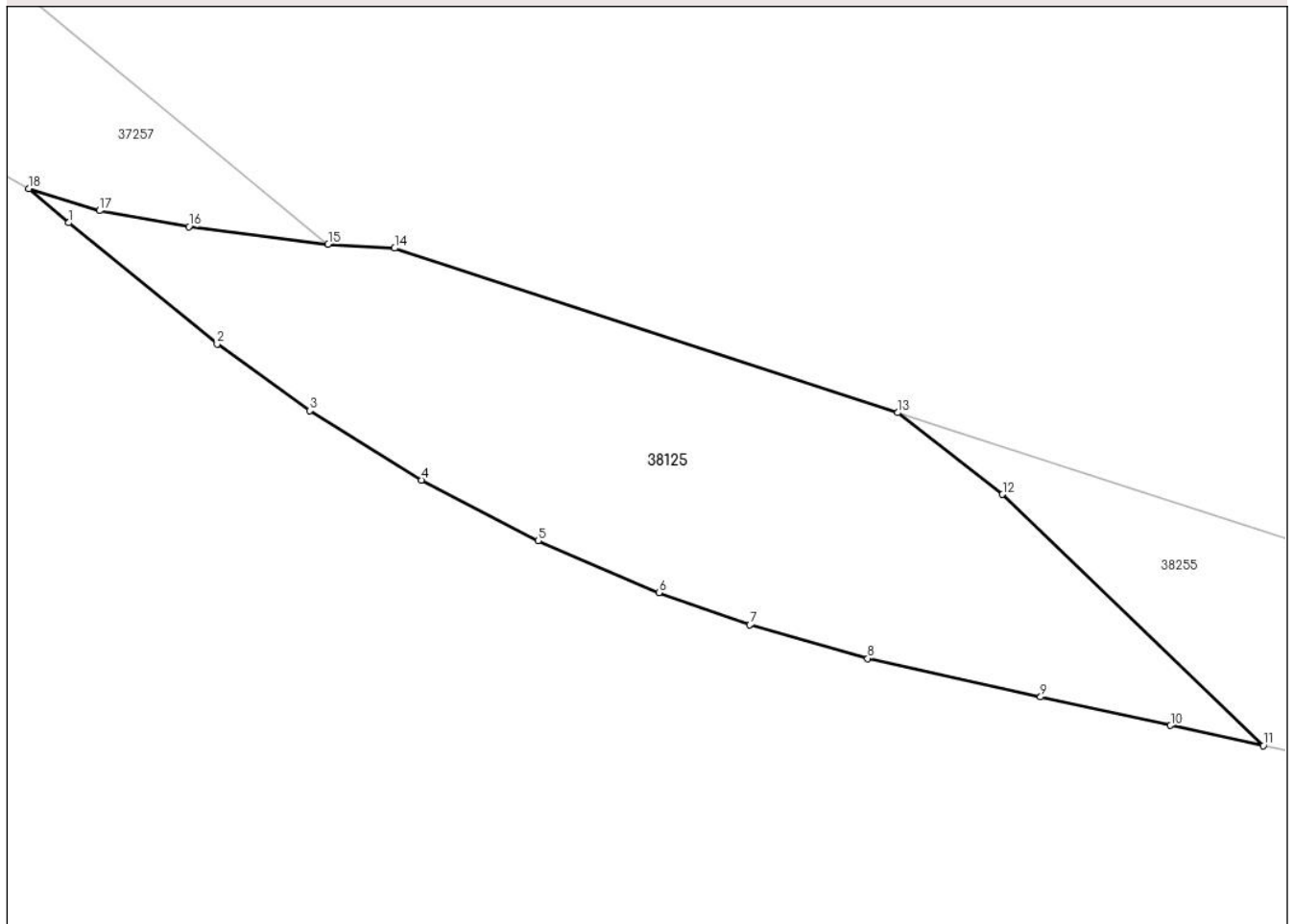

Date referitoare la teren

Nr Crt	Categorie folosință	Intra vilan	Suprafața (mp)	Tarla	Parcelă	Nr. topo	Observații / Referințe
1	pasune	NU	772	-	-	-	

Lungime Segmente

1) Valorile lungimilor segmentelor sunt obținute din proiecție în plan.

Punct început	Punct sfârșit	Lungime segment (** (m)
1	2	11.538
2	3	6.856
3	4	7.911
4	5	7.911
5	6	7.91
6	7	5.802

Punct început	Punct sfârșit	Lungime segment (** (m)
7	8	7.383
8	9	10.652
9	10	8.0
10	11	5.716
11	12	21.785
12	13	7.994
13	14	31.843
14	15	4.004
15	16	8.449
16	17	5.459
17	18	4.453
18	1	3.142

** Lungimile segmentelor sunt determinate în planul de proiecție Stereo 70 și sunt rotunjite la 1 milimetru.

*** Distanța dintre puncte este formată din segmente cumulate ce sunt mai mici decât valoarea 1 milimetru.

Extrasul de carte funciară generat prin sistemul informatic integrat al ANCPI conține informațiile din cartea funciară active la data generării. Acesta este valabil în condițiile prevăzute de art. 7 din Legea nr. 455/2001, coroborat cu art. 3 din O.U.G. nr. 41/2016, exclusiv în mediul electronic, pentru activități și procese administrative prevăzute de legislația în vigoare. Valabilitatea poate fi extinsă și în forma fizică a documentului, fără semnătură olografă, cu acceptul expres sau procedural al instituției publice ori entității care a solicitat prezentarea acestui extras.

Verificarea corectitudinii și realității informațiilor conținute de document se poate face la adresa www.ancpi.ro/verificare, folosind codul de verificare online disponibil în antet. Codul de verificare este valabil 30 de zile calendaristice de la momentul generării documentului.

Data și ora generării,

15/01/2025, 12:48

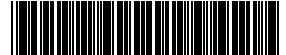

EXTRAS DE CARTE FUNCİARĂ PENTRU INFORMARE

Carte Funciară Nr. 38129 Brezoi

A. Partea I. Descrierea imobilului

TEREN Extravilan

Adresa: Jud. Valcea, PUNCT PODISOR

Nr. Crt	Nr. cadastral Nr. topografic	Suprafața* (mp)	Observații / Referințe
A1	38129	381	Teren neimprejmuit;

B. Partea II. Proprietari și acte

Înscrieri privitoare la dreptul de proprietate și alte drepturi reale		Referințe
95993 / 23/10/2023		
Act Administrativ nr. 43, din 30/03/2023 emis de CONSILIUL LOCAL ORAS BREZOI, ANEXA 1; Act Administrativ nr. 127, din 28/09/2023 emis de CONSILIUL LOCAL ORAS BREZOI; Act Administrativ nr. 6613, din 14/10/2023 emis de PRIMARIA ORAS BREZOI;		
B1	Intabulare, drept de PROPRIETATE, dobandit prin Lege, cota actuala 1/1 1) ORAS BREZOI, CIF:2541894, (domeniul public)	A1
51728 / 21/06/2024		
Act Administrativ nr. Hotararea nr. 76, din 30/05/2024 emis de Consiliul Local Brezoi;		
B2	Se noteaza schimbarea domencialitatii imobilului de sub A1, din domeniul privat in domeniul public al UAT Brezoi	A1

C. Partea III. SARCINI .

Inscrieri privind dezmembrămintele dreptului de proprietate, drepturi reale de garanție și sarcini	Referințe
NU SUNT	

Anexa Nr. 1 La Partea I

Teren

Nr cadastral	Suprafața (mp)*	Observații / Referințe
38129	381	

* Suprafața este determinată în planul de proiecție Stereo 70.

DETALII LINIARE IMOBIL

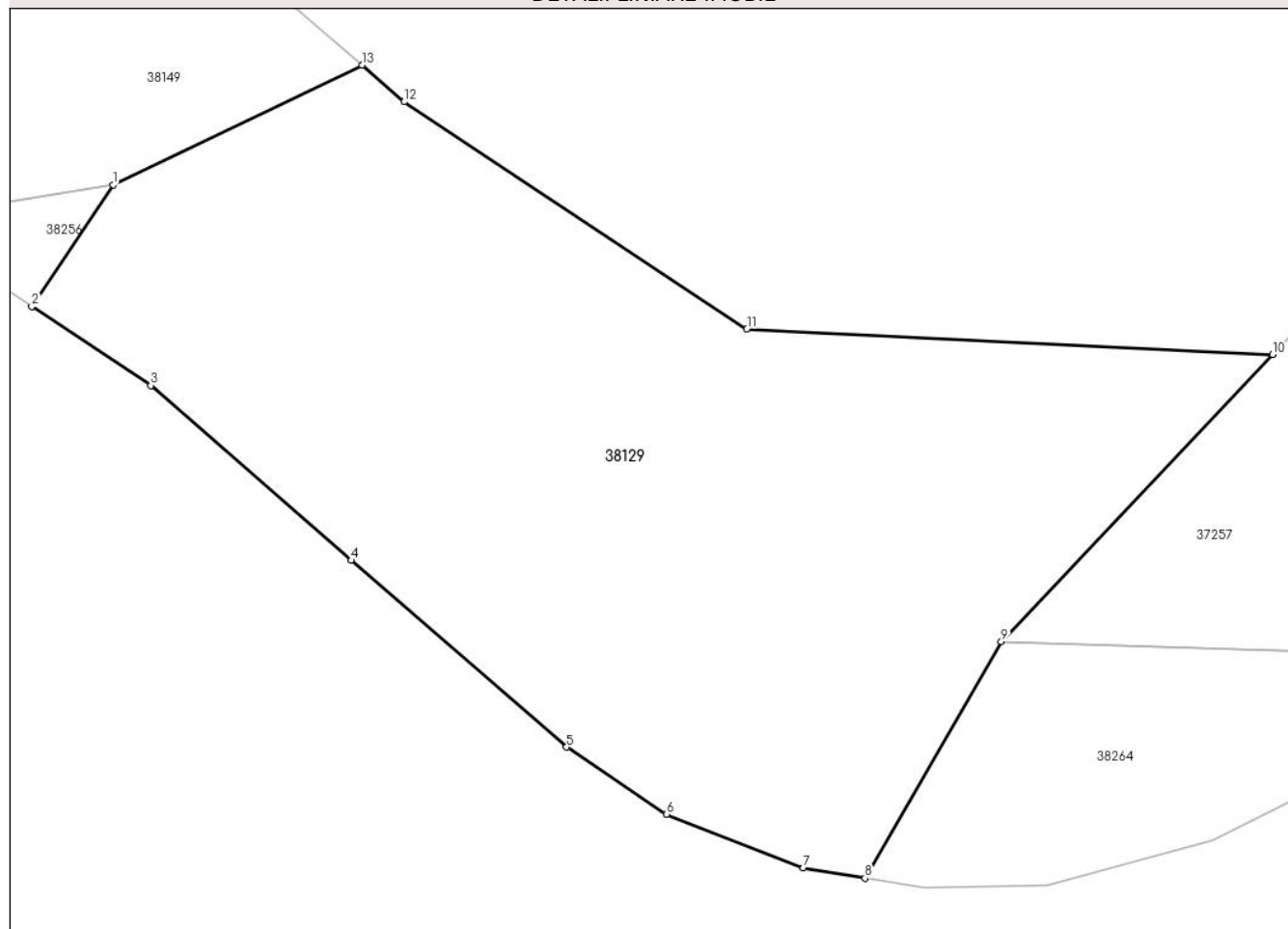

Date referitoare la teren

Nr Crt	Categorie folosință	Intra vilan	Suprafața (mp)	Tarla	Parcelă	Nr. topo	Observații / Referințe
1	pasune	NU	381	-	-	-	

Lungime Segmente

1) Valorile lungimilor segmentelor sunt obținute din proiecție în plan.

Punct început	Punct sfârșit	Lungime segment (** (m)
1	2	4.238
2	3	4.133
3	4	7.699
4	5	8.249
5	6	3.486
6	7	4.26

Punct început	Punct sfârșit	Lungime segment (** (m))
7	8	1.803
8	9	7.899
9	10	11.436
10	11	15.241
11	12	11.907
12	13	1.611
13	1	7.997

** Lungimile segmentelor sunt determinate în planul de proiecție Stereo 70 și sunt rotunjite la 1 milimetru.

*** Distanța dintre puncte este formată din segmente cumulate ce sunt mai mici decât valoarea 1 milimetru.

Extrasul de carte funciară generat prin sistemul informatic integrat al ANCPI conține informațiile din cartea funciară active la data generării. Acesta este valabil în condițiile prevăzute de art. 7 din Legea nr. 455/2001, coroborat cu art. 3 din O.U.G. nr. 41/2016, exclusiv în mediul electronic, pentru activități și procese administrative prevăzute de legislația în vigoare. Valabilitatea poate fi extinsă și în forma fizică a documentului, fără semnătură olografă, cu acceptul expres sau procedural al instituției publice ori entității care a solicitat prezentarea acestui extras.

Verificarea corectitudinii și realității informațiilor conținute de document se poate face la adresa www.ancpi.ro/verificare, folosind codul de verificare online disponibil în antet. Codul de verificare este valabil 30 de zile calendaristice de la momentul generării documentului.

Data și ora generării,

15/01/2025, 12:48



EXTRAS DE CARTE FUNCİARĂ PENTRU INFORMARE

Carte Funciară Nr. 38149 Brezoi

A. Partea I. Descrierea imobilului

TEREN Extravilan

Adresa: Jud. Valcea, PUNCT PODISOR

Nr. Crt	Nr. cadastral Nr. topografic	Suprafața* (mp)	Observații / Referințe
A1	38149	590	Teren neimprejmuit;

B. Partea II. Proprietari și acte

Înscrieri privitoare la dreptul de proprietate și alte drepturi reale	Referințe
105551 / 17/11/2023 Act Administrativ nr. Hotararea nr.43, din 30/03/2023 emis de Consiliul local al orasului Brezoi; Act Administrativ nr. Adeverinta nr.7388, din 14/11/2023 emis de Primaria orasului Brezoi; Act Administrativ nr. Hotararea nr.136, din 27/12/2001 emis de Consiliul local al orasului Brezoi; Act Administrativ nr. Adeverinta nr.2161/RA, din 14/11/2023 emis de Primaria orasului Brezoi;	
B1 Intabulare, drept de PROPRIETATE, dobandit prin Lege, cota actuala 1/1 1) ORASUL BREZOI , CIF:2541894 <i>OBSERVATII: domeniu public;</i>	A1
51732 / 21/06/2024 Act Administrativ nr. Hotararea nr. 76, din 30/05/2024 emis de Consiliul Local al Orasului Brezoi;	
B2 Se noteaza schimbarea apartenentei imobilului de sub A1, respectiv trecerea acestuia din domeniul privat al Orasului Brezoi in domeniul public al Orasului Brezoi.	A1

C. Partea III. SARCINI .

Inscrieri privind dezmembrămintele dreptului de proprietate, drepturi reale de garanție și sarcini	Referințe
NU SUNT	

Anexa Nr. 1 La Partea I

Teren

Nr cadastral	Suprafața (mp)*	Observații / Referințe
38149	590	

* Suprafața este determinată în planul de proiecție Stereo 70.

DETALII LINIARE IMOBIL

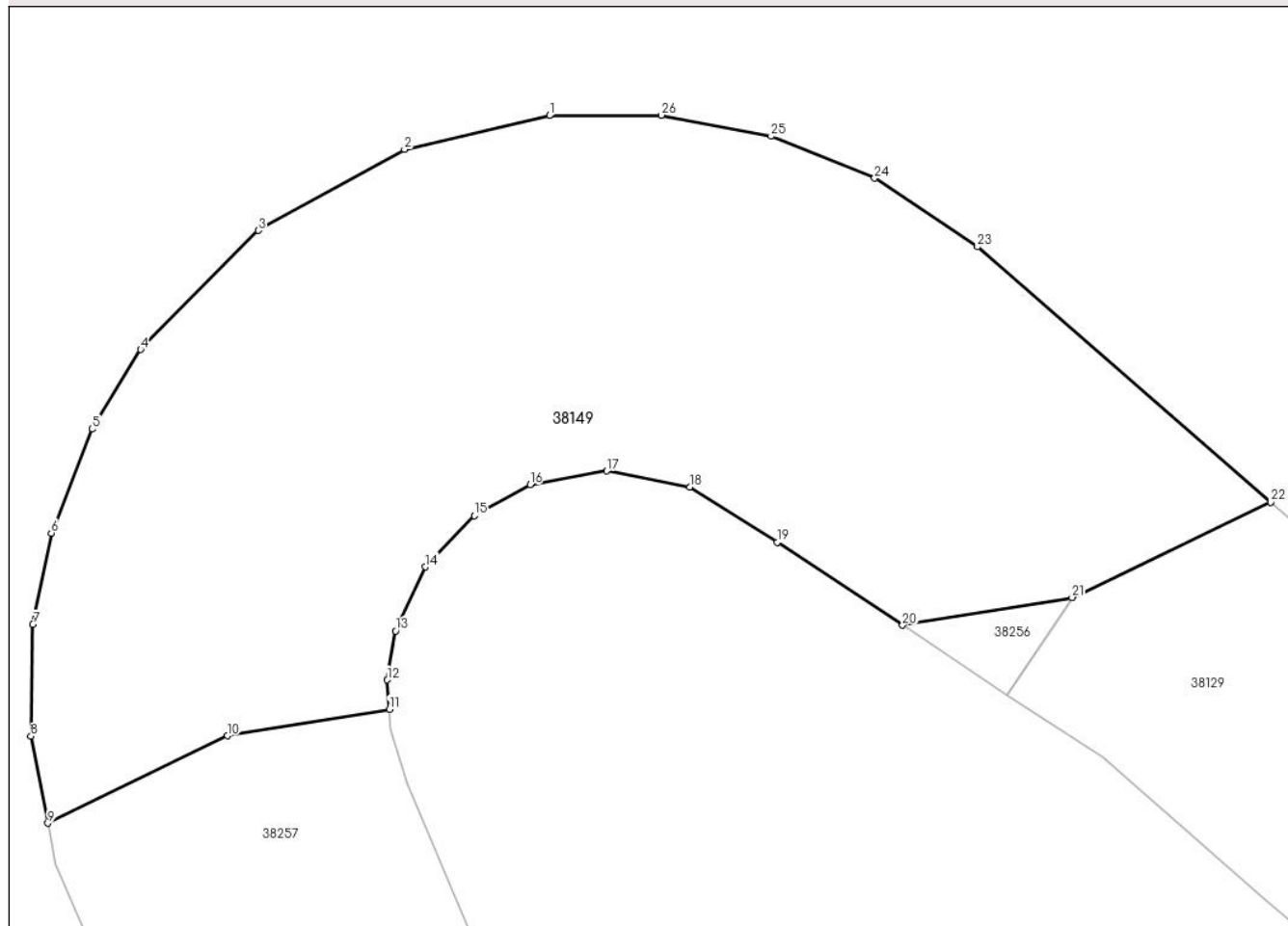

Date referitoare la teren

Nr Crt	Categorie folosință	Intra vilan	Suprafața (mp)	Tarla	Parcelă	Nr. topo	Observații / Referințe
1	pasune	NU	590	-	-	-	

Lungime Segmente

1) Valorile lungimilor segmentelor sunt obținute din proiecție în plan.

Punct început	Punct sfârșit	Lungime segment (** (m))
1	2	5.405
3	4	6.074
5	6	4.056
7	8	4.058
9	10	7.25
11	12	1.066

Punct început	Punct sfârșit	Lungime segment (** (m))
2	3	6.074
4	5	3.383
6	7	3.383
8	9	3.223
10	11	5.961
12	13	1.802

Punct început	Punct sfârșit	Lungime segment (** (m)	Punct început	Punct sfârșit	Lungime segment (** (m)
13	14	2.569	14	15	2.567
15	16	2.314	16	17	2.822
17	18	3.075	18	19	3.757
19	20	5.462	20	21	6.239
21	22	7.997	22	23	14.123
23	24	4.492	24	25	4.058
25	26	4.059	26	1	4.058

** Lungimile segmentelor sunt determinate în planul de proiecție Stereo 70 și sunt rotunjite la 1 milimetru.

*** Distanța dintre puncte este formată din segmente cumulate ce sunt mai mici decât valoarea 1 milimetru.

Extrasul de carte funciară generat prin sistemul informatic integrat al ANCPİ conține informațiile din cartea funciară active la data generării. Acesta este valabil în condițiile prevăzute de art. 7 din Legea nr. 455/2001, coroborat cu art. 3 din O.U.G. nr. 41/2016, exclusiv în mediul electronic, pentru activități și procese administrative prevăzute de legislația în vigoare. Valabilitatea poate fi extinsă și în forma fizică a documentului, fără semnătură olografă, cu acceptul expres sau procedural al instituției publice ori entității care a solicitat prezentarea acestui extras.

Verificarea corectitudinii și realității informațiilor conținute de document se poate face la adresa www.ancpi.ro/verificare, folosind codul de verificare online disponibil în antet. Codul de verificare este valabil 30 de zile calendaristice de la momentul generării documentului.

Data și ora generării,

15/01/2025, 12:48



EXTRAS DE CARTE FUNCİARĂ PENTRU INFORMARE

Carte Funciară Nr. 38255 Brezoi

A. Partea I. Descrierea imobilului

TEREN Extravilan

Adresa: Jud. Valcea, PUNCT PODISOR

Nr. Crt	Nr. cadastral Nr. topografic	Suprafața* (mp)	Observații / Referințe
A1	38255	15.803	Teren neimprejmuit;

B. Partea II. Proprietari și acte

Înscrieri privitoare la dreptul de proprietate și alte drepturi reale	Referințe
32740 / 16/04/2024	
Act Administrativ nr. Dispozitia nr.07, din 12/01/2024 emis de Orasul Brezoi; Act Administrativ nr. Adeverinta nr.937, din 22/01/2024 emis de Primaria orasului Brezoi; Act Administrativ nr. Dispozitia nr.555, din 07/12/2023 emis de Orasul Brezoi;	
B1	A1
Intabulare, drept de PROPRIETATE, dobandit prin Lege, cota actuala 1/1	
1) ORASUL BREZOI, CIF:2541894	
OBSERVATII: domeniul public	

C. Partea III. SARCINI .

Inscrieri privind dezmembrămintele dreptului de proprietate, drepturi reale de garanție și sarcini	Referințe
NU SUNT	

Anexa Nr. 1 La Partea I

Teren

Nr cadastral	Suprafața (mp)*	Observații / Referințe
38255	15.803	

* Suprafața este determinată în planul de proiecție Stereo 70.

DETALII LINIARE IMOBIL

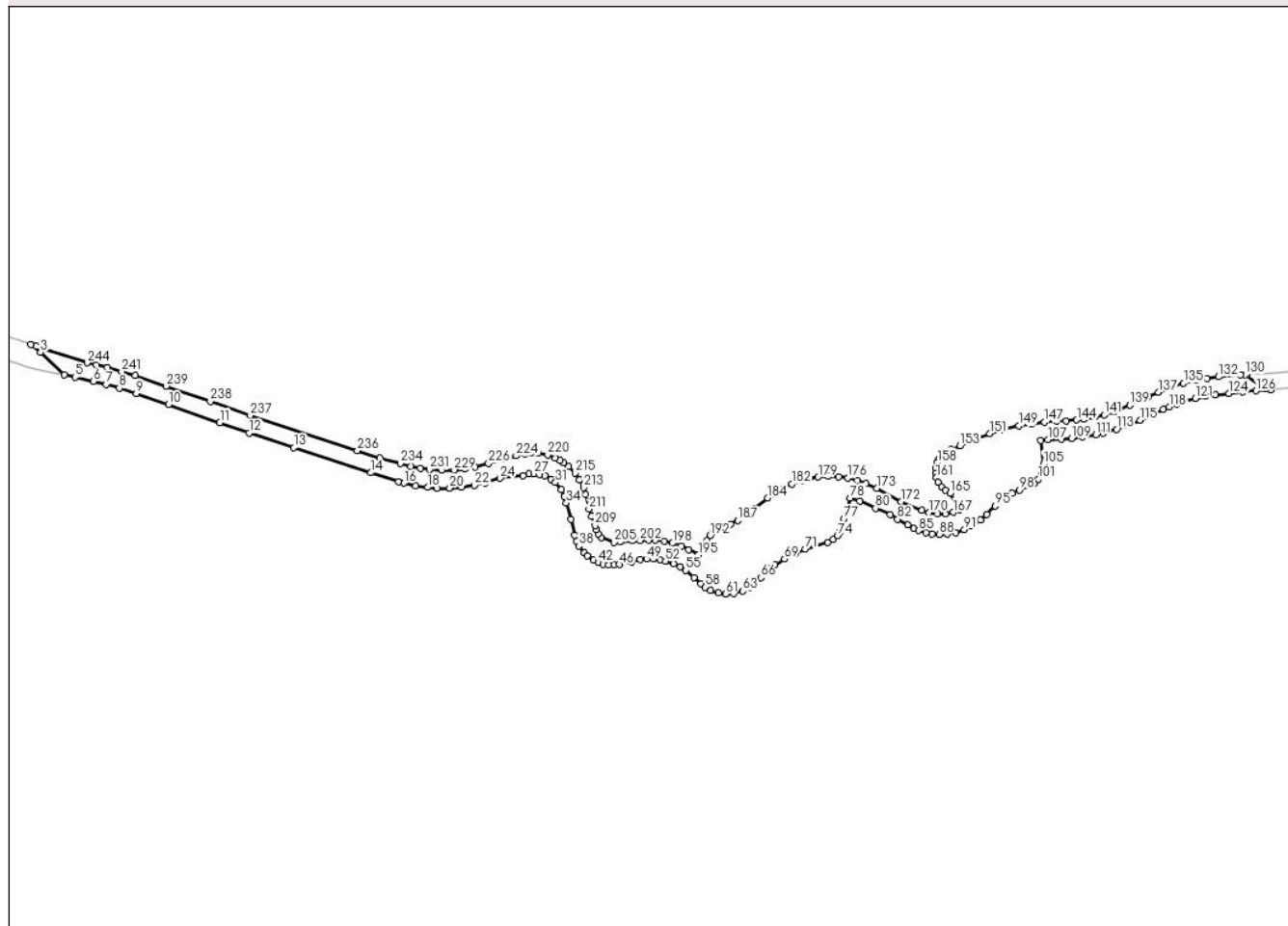

Date referitoare la teren

Nr Crt	Categorie folosință	Intra vilan	Suprafața (mp)	Tarla	Parcelă	Nr. topo	Observații / Referințe
1	padure	NU	15.803	-	-	-	

Lungime Segmente

1) Valorile lungimilor segmentelor sunt obținute din proiecție în plan.

Punct început	Punct sfârșit	Lungime segment	Punct început	Punct sfârșit	Lungime segment	Punct început	Punct sfârșit	Lungime segment
1	2	3.767	2	3	7.994	3	4	21.785
4	5	7.284	5	6	12.444	6	7	8.834
7	8	8.835	8	9	11.779	9	10	22.446
10	11	36.0	11	12	20.5	12	13	31.114
13	14	53.5	14	15	19.147	15	16	3.693
16	17	7.91	17	18	7.91	18	19	6.33
19	20	8.437	20	21	7.383	21	22	8.965
22	23	7.383	23	24	10.187	24	25	15.076

Punct început	Punct sfârșit	Lungime segment	Punct început	Punct sfârșit	Lungime segment	Punct început	Punct sfârșit	Lungime segment
25	26	4.236	26	27	3.266	27	28	3.629
28	29	3.63	29	30	4.713	30	31	3.628
31	32	6.156	32	33	4.714	33	34	4.737
34	35	11.012	35	36	10.901	36	37	4.254
37	38	3.538	38	39	5.653	39	40	2.831
40	41	4.949	41	42	3.538	42	43	3.539
43	44	3.538	44	45	3.538	45	46	3.505
46	47	8.277	47	48	6.02	48	49	4.227
49	50	4.288	50	51	4.716	51	52	3.43
52	53	5.574	53	54	5.144	54	55	4.227
55	56	7.102	56	57	6.198	57	58	3.434
58	59	4.121	59	60	5.489	60	61	4.805
61	62	5.491	62	63	6.174	63	64	5.489
64	65	4.109	65	66	5.332	66	67	8.416
67	68	4.049	68	69	7.493	69	70	8.43
70	71	6.762	71	72	15.65	72	73	4.049
73	74	3.66	74	75	3.66	75	76	4.566
76	77	3.917	77	78	14.529	78	79	6.633
79	80	11.345	80	81	10.623	81	82	5.678
82	83	7.731	83	84	4.767	84	85	3.534
85	86	4.717	86	87	4.128	87	88	4.718
88	89	5.306	89	90	5.894	90	91	5.895
91	92	5.306	92	93	7.071	93	94	5.583
94	95	7.811	95	96	8.668	96	97	5.452
97	98	5.154	98	99	6.708	99	100	3.799
100	101	3.969	101	102	3.98	102	103	2.993
103	104	1.999	104	105	1.999	105	106	15.529
106	107	4.772	107	108	8.866	108	109	6.821
109	110	7.251	110	111	8.888	111	112	4.957
112	113	9.159	113	114	8.402	114	115	8.263
115	116	8.772	116	117	8.103	117	118	4.288
118	119	5.242	119	120	4.765	120	121	8.1
121	122	7.147	122	123	6.194	123	124	9.227
124	125	9.006	125	126	8.921	126	127	9.655
127	128	3.243	128	129	15.315	129	130	1.246
130	131	2.938	131	132	14.67	132	133	7.816
133	134	6.774	134	135	8.859	135	136	9.379
136	137	8.261	137	138	7.309	138	139	13.414
139	140	11.386	140	141	6.644	141	142	6.168
142	143	7.592	143	144	4.745	144	145	7.118
145	146	6.347	146	147	7.827	147	148	8.79
148	149	8.337	149	150	10.42	150	151	9.379
151	152	10.325	152	153	11.0	153	154	6.5
154	155	4.05	155	156	3.934	156	157	2.365
157	158	2.365	158	159	3.934	159	160	3.149
160	161	3.148	161	162	3.148	162	163	3.934
163	164	3.153	164	165	3.97	165	166	12.401
166	167	4.374	167	168	5.192	168	169	5.193
169	170	5.988	170	171	4.803	171	172	14.887
172	173	18.408	173	174	7.635	174	175	6.002
175	176	6.547	176	177	6.001	177	178	7.093
178	179	6.547	179	180	6.002	180	181	4.912
181	182	7.092	182	183	7.637	183	184	10.787
184	185	11.355	185	186	6.196	186	187	7.216
187	188	5.494	188	189	5.474	189	190	4.001
190	191	3.065	191	192	3.099	192	193	4.119

Punct început	Punct sfârșit	Lungime segment	Punct început	Punct sfârșit	Lungime segment	Punct început	Punct sfârșit	Lungime segment
193	194	2.066	194	195	8.772	195	196	7.008
196	197	5.547	197	198	6.103	198	199	5.547
199	200	6.101	200	201	4.439	201	202	5.513
202	203	5.277	203	204	8.162	204	205	3.892
205	206	9.037	206	207	3.26	207	208	2.753
208	209	3.153	209	210	6.557	210	211	4.981
211	212	10.045	212	213	4.509	213	214	5.909
214	215	5.32	215	216	5.91	216	217	4.139
217	218	2.957	218	219	3.548	219	220	5.32
220	221	6.499	221	222	4.729	222	223	4.139
223	224	5.794	224	225	8.395	225	226	10.515
226	227	9.088	227	228	7.026	228	229	7.026
229	230	8.43	230	231	7.961	231	232	6.09
232	233	6.557	233	234	6.906	234	235	14.235
235	236	15.394	236	237	74.383	237	238	27.999
238	239	31.0	239	240	21.636	240	241	9.165
241	242	9.673	242	243	7.638	243	244	6.267
244	1	35.253						

** Lungimile segmentelor sunt determinate în planul de proiecție Stereo 70 și sunt rotunjite la 1 milimetru.

*** Distanța dintre puncte este formată din segmente cumulate ce sunt mai mici decât valoarea 1 milimetru.

Extrasul de carte funciară generat prin sistemul informatic integrat al ANCPI conține informațiile din cartea funciară active la data generării. Acesta este valabil în condițiile prevăzute de art. 7 din Legea nr. 455/2001, coroborat cu art. 3 din O.U.G. nr. 41/2016, exclusiv în mediul electronic, pentru activități și procese administrative prevăzute de legislația în vigoare. Valabilitatea poate fi extinsă și în forma fizică a documentului, fără semnătură olografă, cu acceptul expres sau procedural al instituției publice ori entității care a solicitat prezentarea acestui extras.

Verificarea corectitudinii și realității informațiilor conținute de document se poate face la adresa www.ancpi.ro/verificare, folosind codul de verificare online disponibil în antet. Codul de verificare este valabil 30 de zile calendaristice de la momentul generării documentului.

Data și ora generării,

15/01/2025, 12:48

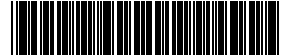

EXTRAS DE CARTE FUNCİARĂ PENTRU INFORMARE

Carte Funciară Nr. 38256 Brezoi

A. Partea I. Descrierea imobilului

TEREN Extravilan

Adresa: Jud. Valcea, PUNCT PODISOR

Nr. Crt	Nr. cadastral Nr. topografic	Suprafața* (mp)	Observații / Referințe
A1	38256	10	Teren neimprejmuit;

B. Partea II. Proprietari și acte

Înscrieri privitoare la dreptul de proprietate și alte drepturi reale	Referințe
29619 / 08/04/2024 Act Administrativ nr. 555, din 07/12/2023 emis de Primaria orasului Brezoi; Act Administrativ nr. 7, din 12/01/2024 emis de Primaria orasului Brezoi;	
B1 Intabulare, drept de PROPRIETATE, dobândit prin Lege, cota actuala 1) ORASUL BREZOI, CIF:2541894, domeniu public	A1

C. Partea III. SARCINI .

Inscrieri privind dezmembrămintele dreptului de proprietate, drepturi reale de garanție și sarcini	Referințe
NU SUNT	

Anexa Nr. 1 La Partea I

Teren

Nr cadastral	Suprafața (mp)*	Observații / Referințe
38256	10	

* Suprafața este determinată în planul de proiecție Stereo 70.

DETALII LINIARE IMOBIL

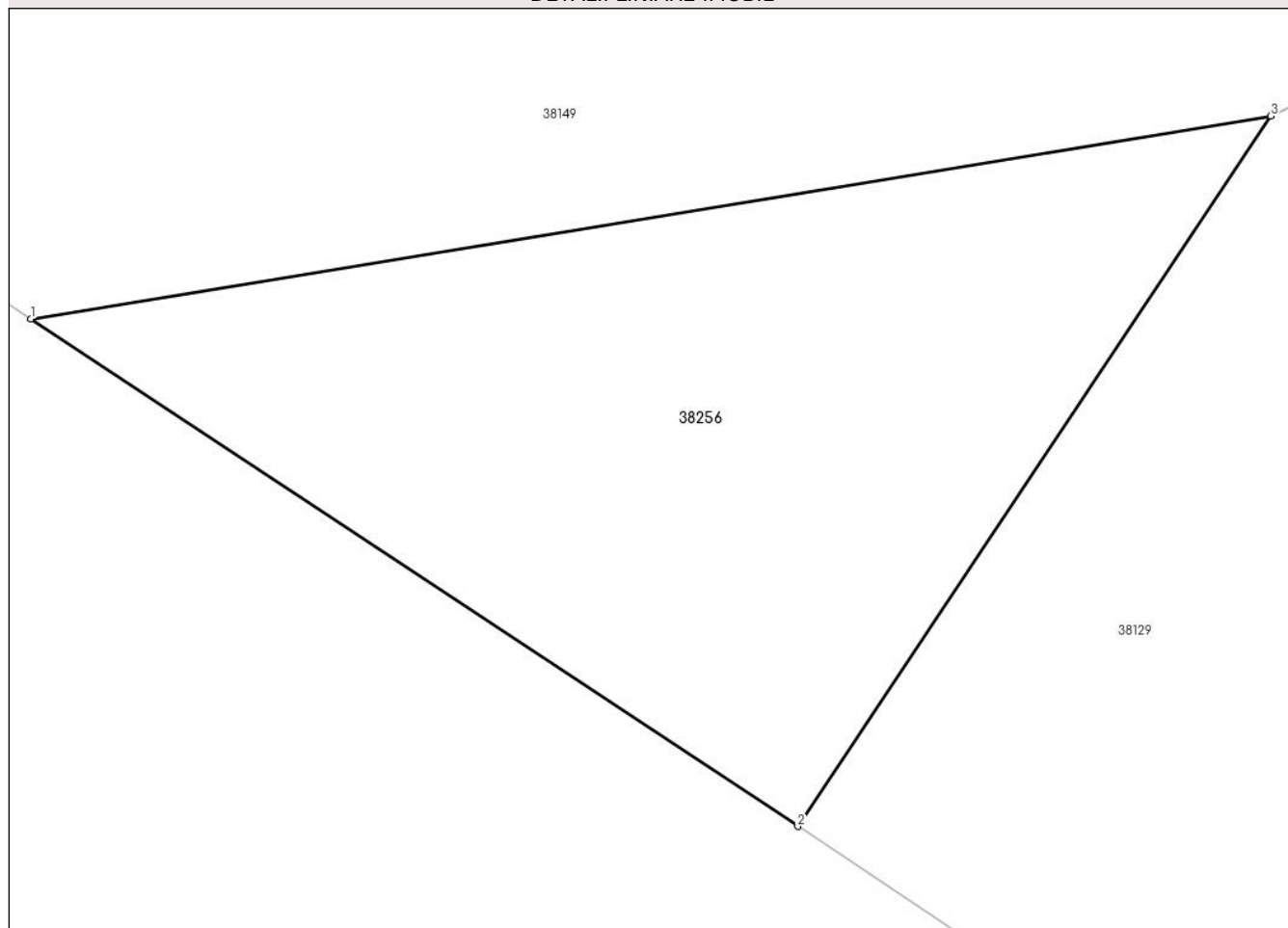

Date referitoare la teren

Nr Crt	Categorie folosință	Intra vilan	Suprafața (mp)	Tarla	Parcelă	Nr. topo	Observații / Referințe
1	padure	NU	10	-	-	-	

Lungime Segmente

1) Valorile lungimilor segmentelor sunt obținute din proiecție în plan.

Punct început	Punct sfârșit	Lungime segment (** (m)
1	2	4.566
2	3	4.238
3	1	6.239

** Lungimile segmentelor sunt determinate în planul de proiecție Stereo 70 și sunt rotunjite la 1 milimetru.

*** Distanța dintre puncte este formată din segmente cumulate ce sunt mai mici decât valoarea 1 milimetru.

Extrasul de carte funciară generat prin sistemul informatic integrat al ANCPI conține informațiile din cartea funciară active la data generării. Acesta este valabil în condițiile prevăzute de art. 7 din Legea nr. 455/2001, coroborat cu art. 3 din O.U.G. nr. 41/2016, exclusiv în mediul electronic, pentru activități și procese administrative prevăzute de legislația în vigoare. Valabilitatea poate fi extinsă și în forma fizică a documentului, fără semnătură olografă, cu acceptul expres sau procedural al instituției publice ori entității care a solicitat prezentarea acestui extras.

Verificarea corectitudinii și realității informațiilor conținute de document se poate face la adresa **www.ancpi.ro/verificare**, folosind codul de verificare online disponibil în antet. Codul de verificare este valabil 30 de zile calendaristice de la momentul generării documentului.

Data și ora generării,

15/01/2025, 12:48



EXTRAS DE CARTE FUNCİARĂ PENTRU INFORMARE

Carte Funciară Nr. 38257 Brezoi

A. Partea I. Descrierea imobilului

TEREN Extravilan

Adresa: Jud. Valcea, PUNCT PODISOR

Nr. Crt	Nr. cadastral Nr. topografic	Suprafața* (mp)	Observații / Referințe
A1	38257	8.016	Teren neimprejmuit;

B. Partea II. Proprietari și acte

Înscrieri privitoare la dreptul de proprietate și alte drepturi reale	Referințe
32775 / 16/04/2024 Act Administrativ nr. 935, din 22/01/2024 emis de PRIMARIA ORAS BREZOI; Act Administrativ nr. 555, din 07/12/2023 emis de PRIMARIA ORAS BREZOI; Act Administrativ nr. 07, din 12/01/2024 emis de PRIMARIA ORAS BREZOI;	
B1 Intabulare, drept de PROPRIETATE, dobândit prin Lege, cota actuala 1/1 1) ORASUL BREZOI, CIF:2541894, DOMENIU PUBLIC	A1

C. Partea III. SARCINI .

Inscrieri privind dezmembrămintele dreptului de proprietate, drepturi reale de garanție și sarcini	Referințe
NU SUNT	

Anexa Nr. 1 La Partea I

Teren

Nr cadastral	Suprafața (mp)*	Observații / Referințe
38257	8.016	

* Suprafața este determinată în planul de proiecție Stereo 70.

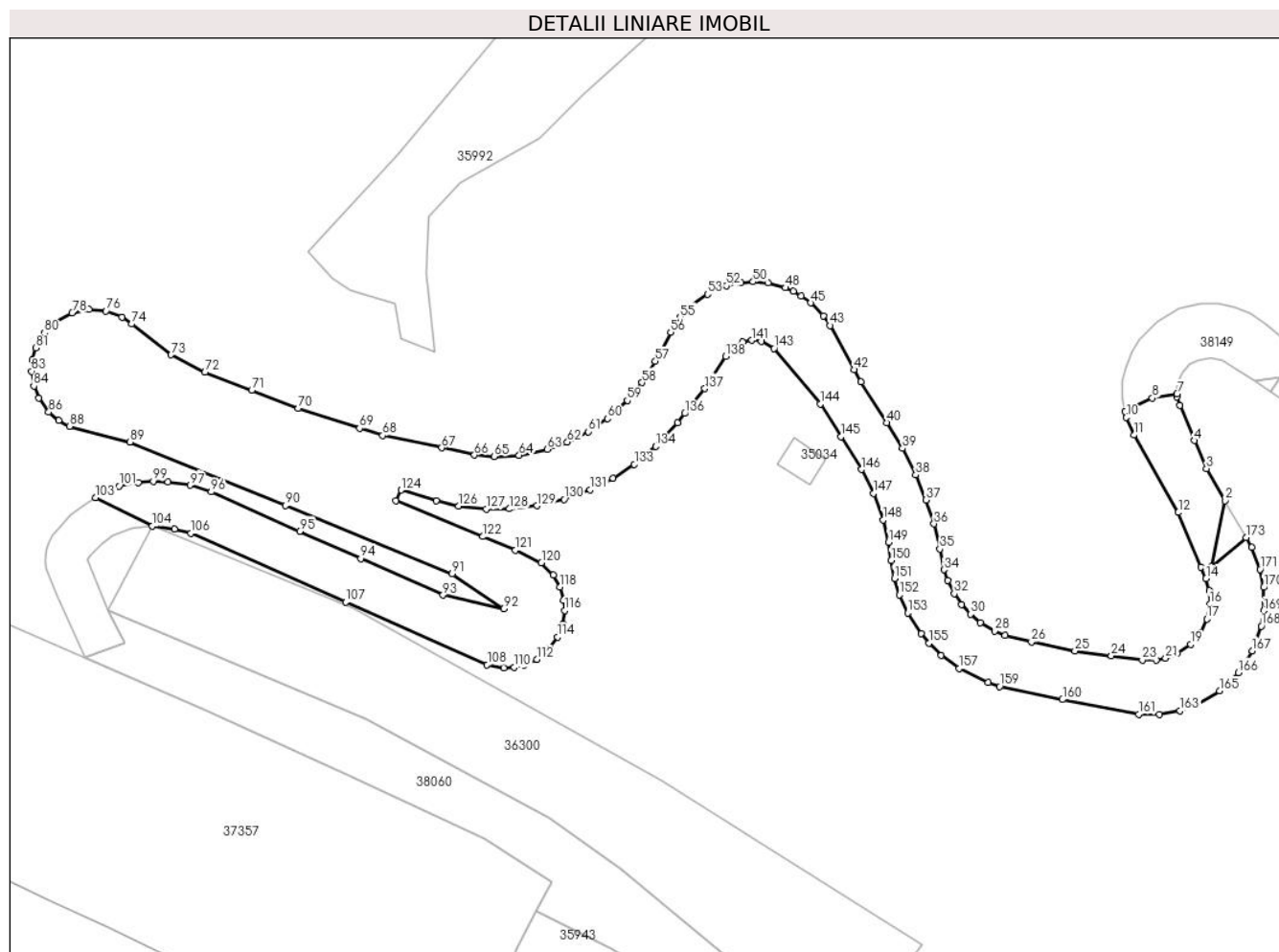

Date referitoare la teren

Nr Crt	Categorie folosință	Intra vilan	Suprafața (mp)	Tarla	Parcelă	Nr. topo	Observații / Referințe
1	padure	NU	8.016	-	-	-	

Lungime Segmente

1) Valorile lungimilor segmentelor sunt obținute din proiecție în plan.

Punct început	Punct sfârșit	Lungime segment	Punct început	Punct sfârșit	Lungime segment	Punct început	Punct sfârșit	Lungime segment
1	2	16.181	2	3	8.817	3	4	7.308
4	5	9.154	5	6	2.059	6	7	0.735
7	8	5.961	8	9	7.25	9	10	1.508
10	11	4.632	11	12	21.306	12	13	14.123
13	14	3.026	14	15	2.96	15	16	3.288
16	17	3.615	17	18	3.615	18	19	3.615
19	20	3.941	20	21	2.96	21	22	2.304
22	23	3.287	23	24	7.522	24	25	8.785

Punct început	Punct sfârșit	Lungime segment	Punct început	Punct sfârșit	Lungime segment	Punct început	Punct sfârșit	Lungime segment
25	26	10.602	26	27	6.527	27	28	2.74
28	29	3.912	29	30	3.131	30	31	3.131
31	32	3.131	32	33	3.521	33	34	2.74
34	35	5.064	35	36	6.18	36	37	6.046
37	38	6.432	38	39	7.092	39	40	7.257
40	41	11.5	41	42	3.371	42	43	12.008
43	44	2.844	44	45	4.291	45	46	2.872
46	47	2.139	47	48	2.136	48	49	4.291
49	50	3.578	50	51	2.865	51	52	3.578
52	53	4.973	53	54	4.993	54	55	3.611
55	56	4.257	56	57	7.809	57	58	6.001
58	59	5.573	59	60	6.429	60	61	5.573
61	62	5.573	62	63	5.145	63	64	6.857
64	65	6.001	65	66	4.716	66	67	8.014
67	68	14.459	68	69	5.788	69	70	15.5
70	71	11.891	71	72	11.994	72	73	9.128
73	74	12.008	74	75	2.758	75	76	4.103
76	77	4.12	77	78	4.12	78	79	5.146
79	80	3.099	80	81	4.12	81	82	3.099
82	83	2.634	83	84	3.572	84	85	3.099
85	86	4.12	86	87	3.099	87	88	2.985
88	89	14.897	89	90	40.236	90	91	43.108
91	92	14.87	92	93	14.851	93	94	21.545
94	95	16.0	95	96	23.21	96	97	5.317
97	98	5.32	98	99	3.548	99	100	3.548
100	101	4.729	101	102	4.106	102	103	2.263
103	104	15.119	104	105	5.347	105	106	4.078
106	107	40.608	107	108	37.003	108	109	4.086
109	110	2.466	110	111	2.466	111	112	3.282
112	113	4.1	113	114	3.287	114	115	3.287
115	116	3.287	116	117	2.466	117	118	3.282
118	119	3.282	119	120	4.1	120	121	6.902
121	122	8.5	122	123	22.5	123	124	2.941
124	125	8.744	125	126	5.547	126	127	6.656
127	128	5.547	128	129	6.656	129	130	6.656
130	131	6.656	131	132	6.102	132	133	6.102
133	134	6.656	134	135	7.763	135	136	2.766
136	137	7.646	137	138	9.146	138	139	2.739
139	140	2.733	140	141	2.241	141	142	2.241
142	143	3.468	143	144	17.311	144	145	9.26
145	146	9.287	146	147	6.355	147	148	6.808
148	149	5.448	149	150	4.435	150	151	4.37
151	152	4.139	152	153	4.729	153	154	5.909
154	155	2.957	155	156	4.139	156	157	5.32
157	158	7.676	158	159	2.957	159	160	15.357
160	161	18.578	161	162	4.993	162	163	4.993
163	164	4.37	164	165	6.235	165	166	6.235
166	167	6.235	167	168	6.235	168	169	3.746
169	170	5.615	170	171	4.37	171	172	5.615
172	173	2.762	173	1	10.907			

** Lungimile segmentelor sunt determinate în planul de proiecție Stereo 70 și sunt rotunjite la 1 milimetru.

*** Distanța dintre puncte este formată din segmente cumulate ce sunt mai mici decât valoarea 1 milimetru.

Extrasul de carte funciară generat prin sistemul informatic integrat al ANCPI conține informațiile din cartea funciară active la data generării. Acesta este valabil în condițiile prevăzute de art. 7 din Legea nr. 455/2001, coroborat cu art. 3 din O.U.G. nr. 41/2016, exclusiv în mediul electronic, pentru activități și procese administrative prevăzute de legislația în vigoare. Valabilitatea poate fi extinsă și în forma fizică a documentului, fără semnătură olografă, cu acceptul expres sau procedural al instituției publice ori entității care a solicitat prezentarea acestui extras.

Verificarea corectitudinii și realității informațiilor conținute de document se poate face la adresa **www.ancpi.ro/verificare**, folosind codul de verificare online disponibil în antet. Codul de verificare este valabil 30 de zile calendaristice de la momentul generării documentului.

Data și ora generării,

15/01/2025, 12:48

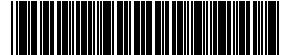

EXTRAS DE CARTE FUNCİARĂ PENTRU INFORMARE

Carte Funciară Nr. 38264 Brezoi

A. Partea I. Descrierea imobilului

TEREN Extravilan

Adresa: Jud. Valcea, PUNCT PODISOR

Nr. Crt	Nr. cadastral Nr. topografic	Suprafața* (mp)	Observații / Referințe
A1	38264	76	Teren neimprejmuit;

B. Partea II. Proprietari și acte

Înscrieri privitoare la dreptul de proprietate și alte drepturi reale	Referințe
32928 / 17/04/2024	
Act Administrativ nr. 555, din 07/12/2023 emis de PRIMARIA ORASULUI BREZOI (dispozitie); Act Administrativ nr. 07, din 12/01/2024 emis de PRIMARIA ORASULUI BREZOI (dispozitie); Act Administrativ nr. 934, din 22/01/2024 emis de PRIMARIA ORASULUI BREZOI (adeverinta);	
B1	A1
Intabulare, drept de PROPRIETATE domeniul public, dobandit prin Lege, cota actuala 1/1 1) ORASUL BREZOI, CIF:2541894	

C. Partea III. SARCINI .

Inscrieri privind dezmembărintele dreptului de proprietate, drepturi reale de garanție și sarcini	Referințe
NU SUNT	

Anexa Nr. 1 La Partea I

Teren

Nr cadastral	Suprafața (mp)*	Observații / Referințe
38264	76	

* Suprafața este determinată în planul de proiecție Stereo 70.

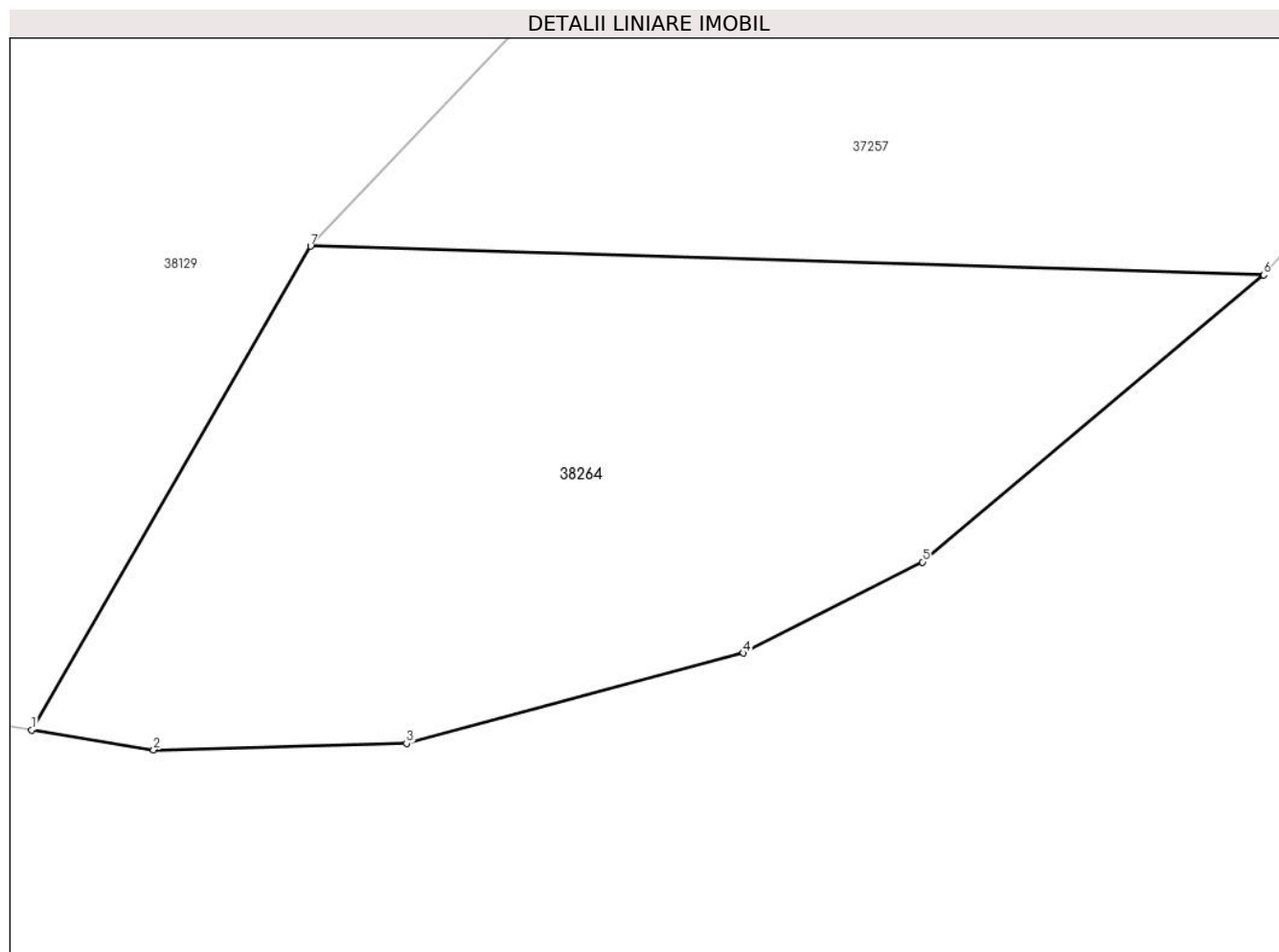

Date referitoare la teren

Nr Crt	Categorie folosință	Intra vilan	Suprafața (mp)	Tarla	Parcelă	Nr. topo	Observații / Referințe
1	padure	NU	76	-	-	-	

Lungime Segmente

1) Valorile lungimilor segmentelor sunt obținute din proiecție în plan.

Punct început	Punct sfârșit	Lungime segment (** (m)
1	2	1.748
2	3	3.58
3	4	4.936
4	5	2.841
5	6	6.308
6	7	13.492

Punct început	Punct sfârșit	Lungime segment (** (m)
7	1	7.899

** Lungimile segmentelor sunt determinate în planul de proiecție Stereo 70 și sunt rotunjite la 1 milimetru.

*** Distanța dintre puncte este formată din segmente cumulate ce sunt mai mici decât valoarea 1 milimetru.

Extrasul de carte funciară generat prin sistemul informatic integrat al ANCPI conține informațiile din cartea funciară active la data generării. Acesta este valabil în condițiile prevăzute de art. 7 din Legea nr. 455/2001, coroborat cu art. 3 din O.U.G. nr. 41/2016, exclusiv în mediul electronic, pentru activități și procese administrative prevăzute de legislația în vigoare. Valabilitatea poate fi extinsă și în forma fizică a documentului, fără semnătură olografă, cu acceptul expres sau procedural al instituției publice ori entității care a solicitat prezentarea acestui extras.

Verificarea corectitudinii și realității informațiilor conținute de document se poate face la adresa www.ancpi.ro/verificare, folosind codul de verificare online disponibil în antet. Codul de verificare este valabil 30 de zile calendaristice de la momentul generării documentului.

Data și ora generării,

15/01/2025, 12:48



EXTRAS DE CARTE FUNCİARĂ PENTRU INFORMARE

Carte Funciară Nr. 38271 Brezoi

A. Partea I. Descrierea imobilului

TEREN Extravilan

Adresa: Jud. Valcea, PUNCT PODISOR

Nr. Crt	Nr. cadastral Nr. topografic	Suprafața* (mp)	Observații / Referințe
A1	38271	2.114	Teren neimprejmuit;

B. Partea II. Proprietari și acte

Înscrieri privitoare la dreptul de proprietate și alte drepturi reale	Referințe
39395 / 13/05/2024 Act Administrativ nr. dispozitie nr 07, din 12/01/2024 emis de PRIMARIA ORAS BREZOI; Act Administrativ nr. INCADRARE IN TARLA, din 26/04/2024 emis de S.C. GEOMETRIC S.R.L.; Act Administrativ nr. 555, din 07/12/2023 emis de PRIMARIA ORAS BREZOI;	
B1 Intabulare, drept de PROPRIETATE, dobandit prin Lege, cota actuala 1/1 1) ORASUL BREZOI , CIF:2541894 <i>OBSERVATII: Domeniu public.</i>	A1

C. Partea III. SARCINI .

Inscrieri privind dezmembrămintele dreptului de proprietate, drepturi reale de garanție și sarcini	Referințe
NU SUNT	

Anexa Nr. 1 La Partea I

Teren

Nr cadastral	Suprafața (mp)*	Observații / Referințe
38271	2.114	

* Suprafața este determinată în planul de proiecție Stereo 70.

DETALII LINIARE IMOBIL

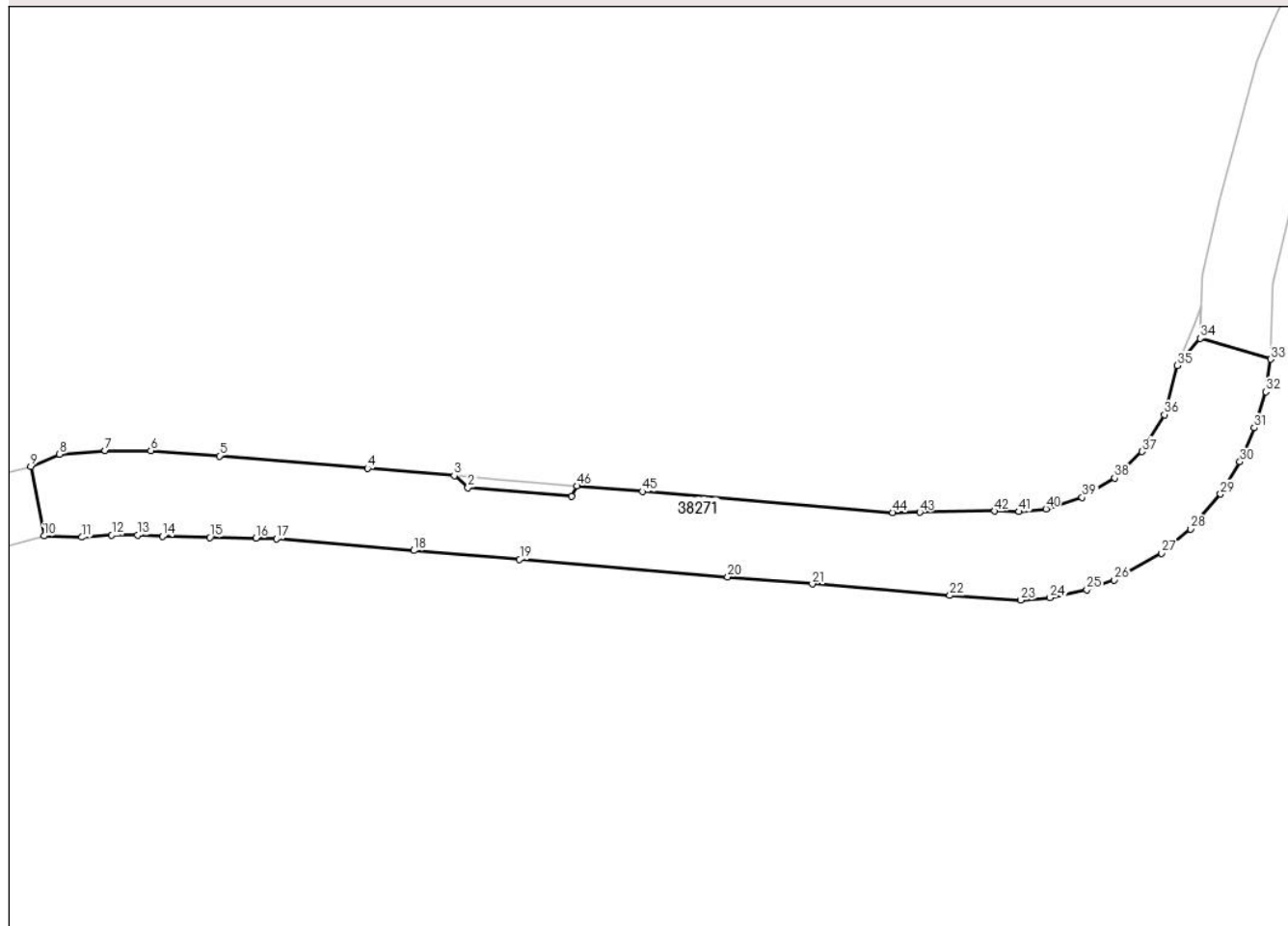

Date referitoare la teren

Nr Crt	Categorie folosință	Intra vilan	Suprafața (mp)	Tarla	Parcelă	Nr. topo	Observații / Referințe
1	padure	NU	2.114	UP V COZIA	38	-	

Lungime Segmente

1) Valorile lungimilor segmentelor sunt obținute din proiecție în plan.

Punct început	Punct sfârșit	Lungime segment	Punct început	Punct sfârșit	Lungime segment	Punct început	Punct sfârșit	Lungime segment
1	2	14.704	2	3	2.555	3	4	12.312
4	5	21.0	5	6	9.711	6	7	6.469
7	8	6.464	8	9	4.398	9	10	10.006
10	11	5.342	11	12	4.243	12	13	3.628
13	14	3.526	14	15	6.731	15	16	6.514
16	17	2.87	17	18	19.5	18	19	15.0
19	20	29.5	20	21	12.0	21	22	19.5
22	23	10.073	23	24	4.139	24	25	5.32

Punct început	Punct sfârșit	Lungime segment	Punct început	Punct sfârșit	Lungime segment	Punct început	Punct sfârșit	Lungime segment
25	26	4.139	26	27	7.676	27	28	5.32
28	29	6.499	29	30	5.32	30	31	5.211
31	32	5.361	32	33	4.633	33	34	10.406
34	35	5.005	35	36	7.168	36	37	6.114
37	38	5.354	38	39	5.354	39	40	5.354
40	41	3.828	41	42	3.466	42	43	10.552
43	44	3.818	44	45	35.5	45	46	9.255
46	1	1.639						

** Lungimile segmentelor sunt determinate în planul de proiecție Stereo 70 și sunt rotunjite la 1 milimetru.

*** Distanța dintre puncte este formată din segmente cumulate ce sunt mai mici decât valoarea 1 milimetru.

Extrasul de carte funciară generat prin sistemul informatic integrat al ANCPI conține informațiile din cartea funciară active la data generării. Acesta este valabil în condițiile prevăzute de art. 7 din Legea nr. 455/2001, coroborat cu art. 3 din O.U.G. nr. 41/2016, exclusiv în mediul electronic, pentru activități și procese administrative prevăzute de legislația în vigoare. Valabilitatea poate fi extinsă și în forma fizică a documentului, fără semnătură olografă, cu acceptul expres sau procedural al instituției publice ori entității care a solicitat prezentarea acestui extras.

Verificarea corectitudinii și realității informațiilor conținute de document se poate face la adresa www.ancpi.ro/verificare, folosind codul de verificare online disponibil în antet. Codul de verificare este valabil 30 de zile calendaristice de la momentul generării documentului.

Data și ora generării,

15/01/2025, 12:47