



ROMÂNIA

ORAȘUL BREZOI, JUDEȚUL VÂLCEA

Strada Lotrului, nr. 2, Telefon/ fax: 0250/778240

e-mail: brezoi@vl.e-adm.ro

primaria_oras_brezoi@yahoo.com

CIF : 2541894



Nr. 6311 din 24.10.2019

ANUNT

Primarul orasului Brezoi anunta, in conformitate cu prevederile art.7 din Legea 52/2003, republicata, privind transparenta decizionala in administratia publica si Ordinului nr. 2701/2010 privind intentia de aprobare a Planului Urbanistic de Detaliu - CONSTRUIRE STATIE DISTRIBUTIE CARBURANTI SI G.P.L.

Documentatia se poate consulta la sediul PRIMARIEI BREZOI , str. Lotrului, nr. 6 (Sala de sport), jud. Valcea sau pe site-ul www.primariabrezoi.ro

Persoanele fizice si juridice interesate pot transmite in scris propuneri , sugestii si opinii. Acestea se vor depune la registratura Primariei orasului Brezoi, se vor trimite pe e-mailul brezoi@vl.e-adm.ro, sau prin posta pe adresa str. Lotrului , nr. 6(Sala de sport), Brezoi, jud. Valcea, pana la data de 11.11.2019

Persoanele responsabile cu informarea si consultarea publicului - consilier-Miu Victorita

Primaria orasului Brezoi, str. Lotrului, nr.6 (Sala de sport), jud. Valcea, cod postal 2045500, telefon /fax 0250 778240, e-mail brezoi@vl.e-adm.ro

Afisat in data de 24.10.2019

Primar,
Schell Robert Adrian



DOCUMENTATIE PENTRU OBTINERE
Plan Urbanistic de Detaliu

CONSTRUIRE STATIE DISTRIBUTIE CARBURANTI SI G.P.L.

ADRESA STRADA EROILOR Nr. PUNCT ZAVOI
ORAS BREZOI, JUDET VALCEA

BENEFICIAR
SC MERIDA PETROLEUM SRL

DATA 08- 2019

B.I.A. ASSENZA GABRIELA EUGENIA
PITESTI

BORDEROU PIESE SCRISE SI DESENATE
P.U.D. Strada Eroilor

PIESE SCRISE

1. FISA PREZENTARE
2. CERTIFICAT URBANISM
3. ACT PROPRIETATE
4. CERTIFICAT DE INREGISTRARE FISCALA
5. AVIZ PROTECTIA MEDIULUI
6. AVIZ APA CANAL
7. AVIZ D.N.
8. AVIZ POLITIA RUTIERA VALCEA
9. AVIZ ENERGIE ELECTRICA
10. AVIZ SALUBRITATE
11. AVIZ D.S.P.
12. DOCUMENTATIE CADASTRALA
13. STUDIU GEO
14. STUDIU TOPO
15. MEMORIU P.U.D.

PIESE DESENATE

1. -A1 - PLAN INCADRARE IN ZONA
2. -A2 - PLAN SITUATIE EXISTENTA
3. -A3 - PLAN REGLEMENTARI URBANISTICE
4. -A4 - PLAN RETELE EDILITARE
5. -A5 - PLAN PROPRIETATE ASUPRA TERENURILOR
6. -A6 - DESFASURARE LA STRADA

INTOCMIT
Arh.GABRIELA ASSENZA



B.I.A. ASSENZA GABRIELA EUGENIA
PITESTI

FISA PREZENTARE PROIECT

DENUMIRE PROIECT.....
Construire statie distributie carburanti si GPL

LOCALITATEA..... strada Eroilor, punct Zavoi,
Oras Brezoi, Judet Valcea

FAZA DE PROIECTARE.....P.U.D.

PROIECTANT GENERAL.....B.I. A. ASSENZA GABRIELA EUGENIA

BENEFICIAR..... SC Merida Petroleum SRL

DATA ELABORARII PROIECTULUI.....08- 2019

FISA RESPONSABILITATI

URBANISM arh. Assenza Gabriela Eugenia

INTOCMIT
Arh. Assenza Gabriela



Memoriu prezentare

1. INTRODUCERE

1.1.Date de recunoatere a documentatiei

Denumirea lucrării :- Plan Urbanistic de Detaliu –
Construire statie distributie carburanti si GPL.

Amplasament si adresa:

strada Eroilor nr. punct Zavoi,
Oras Brezoi, Judet Valcea

Beneficiar : SC Merida Petroleum SRL

Strada Unirii parter bloc 13/4, sc B ap.3,Oras Brezoi,Judet Valcea

Obiectivul lucrării

Prezenta documentație își propune (în conformitate cu R.G.U-P.U.G. și Legea 50/1991 privind autorizarea executării construcțiilor și amenajărilor, completată și modificată prin Legea 453/2001 și a Ordin 233/2016 Norme metodologice de aplicare a Lg/350 și OUG 100/2016 privind modificarea și completarea Lg.350/2001 și 50/1991) să stabilească parametrii urbanistici pentru construirea unei statii de distributie carburanti si amplasarea unui SKID GPL.

Prin proiect se vor stabili posibilitatile de amplasare și reglementare a construcției propuse din punct de vedere funcțional, economic, spațial, juridic și tehnic, respectiv:

- reglementarea funcțiunii propuse pentru amplasamentul în studiu;
- stabilirea condițiilor de ocupare - POT, CUT, Rh - care să asigure o corectă amplasare;
- stabilirea imaginii configurativ-spațiale a propunerii.

1.2. Incadrarea in zona

2.1. Concluzii din documentatii deja elaborate :

Terenul se afla situat in intravilanul orasului Brezoi in UTR 2 intre zona industriala si terenuri avand categoria de folosinta neproductiv si are o suprafata totala de 1424,00 mp..Pentru aceasta zona prin PUG aprobat se propune zona turism agrement,servicii,case de vacanta,locuinte. POT intre 35-50% si CUT intre 0,7-2,08.

Prin PUZ elaborat in anul 2018 se propune reglementarea functiunii de industrie servicii prin pastrarea functiunii dominante a zonei.

Disfunctionalitati privind dezvoltarea zonei

Zona nu prezinta disfunctionalitati legate de functiune fiind amplasata in intravilan adiacent zonei industriale. Amplasamentul în studiu are acces direct din strada Eroilor.(E 81)

Concluziile din studiile preliminare de fundamentare precum si avizele obtinute, sunt favorabile pentru realizarea investitiei propuse in vederea dezvoltarii zonei prin construirea de spatii pentru servicii catre populatie la nivelul standardelor actuale.

2.2.Concluzii din documentatii elaborate concomitent cu P.U.D.

Studiile elaborate concomitent PUD sunt favorabile construcției propuse, neexistând nici un fel de restricționare impusă de către acestea. Terenul studiat este relativ plan cu o ușoară pantă spre nord. Adâncimea de îngheț este de 1,00m de la cota terenului natural. Conform Normativului P100/92 zona de calcul seismic este "D" cu perioada de colt de $T_c=0,70$ sec. și $a_g=0,25g$. Din punct de vedere geotehnic terenul de fundare este mediu și se încadrează în categoria geotehnică 2 (risc geotehnic moderat).

3.Situatia existenta

Terenul se afla situat în intravilanul orașului Brezoi în UTR 2 între zona industrială, terenuri având categoria de folosință neproductivă și calea de comunicație majoră.

Fondul construit din vecinătate nu este reprezentat de construcții. Pe partea opusă a străzii se află clădiri tip locuințe cu regim mic de înălțime fără valoare arhitecturală, sau ambientală.

Suprafața studiată pentru realizarea PUD pe planurile topografice, la scară 1:500, este de aprox. S.PUD = 3000,00 mp cuprinde ca amorse terenurile adiacente existente în vecinătatea imediată a amplasamentului.

Suprafața de teren care a generat documentația este de: 1424,00mp.

Indicii aprobate în zona sunt POT între 35-50% și CUT între 0,7-2,08.

3.1.Zonificare functionala si cai comunicatie

Din punct de vedere funcțional amplasamentul în studiu este liber de construcții și este localizat într-o zonă mixtă-pe latura stângă în direcția spre centru a străzii se află preponderant locuințe, pe latura dreaptă zona industrială.

Pentru această zonă prin PUG aprobat se propune zona turism agrement, servicii, case de vacanță, locuințe

De precizat că din punct de vedere al circulațiilor în cadrul prezentului studiu gabaritele (prospectele) actuale ale străzilor se vor păstra:

-strada Eroilor 7.00m. latime

- respectiv 2x3.50m cu trotuare pe ambele laturi, cu spațiu verde pe latura dreaptă a străzii în sensul de mers spre centru.

3.2.Regim juridic

Amplasamentul propus spre organizare vizează o suprafață de 1424,00mp., nr. cadastral 81634, teren care este proprietatea privată a societății SC Merida Petroleum SRL conform Act de Comasare autentificat sub nr. 279 din data de 17-03-2017.

Terenul fiind liber de sarcini, servituți sau datorii, urmează a fi ocupat conform Legii 50/1991 (completată și modificată prin Legea 453/2001 a OGR 5/2002 și a OGR 100/2016) privind autorizarea executării construcțiilor cu sîte distributive carburanți.

De menționat că prin prezenta documentație, la nivel de PUD, nu se propune o schimbare a regimului juridic al terenului în sensul transferului (exproprierii pentru cauza de utilitate publică).

3.3.Fond construit

Din punct de vedere al situației existente a fondului construit prezenta documentație a studiat amplasamentul și vecinătățile:

- N - proprietar SC Foresta SRL teren ocupat cu construcții
- E - lot 1 teren liber
- V - canal și SC Foresta SRL

- S - strada Eroilor(DN7A)

Folosinta actuala-teren neproductiv.

Terenul analizat de PUD are o formă rectangulara si este liber de constructii.

Fondul vegetal din zonă este constituit din plantatie tip gazon si arbori in spatiul verde situat de-a lungul drumului, fără valoare dendrologica.

3.4.Retele edilitare

Echiparea edilitară in zona înconjurătoare este compusa din rețele de utilități ale orasului (apă, canalizare menajera si pluviala, energie electrică) - vezi planșa A4.

Terenul supus reglementării nu este echipat cu rețele și nu este afectat direct de prezența pe el a unor rețele edilitare.

4.Reglementari

Tema solicitata de beneficiar pe acest teren este amplasarea unei statii de distributie carburant cu regim de inaltime parter.

Astfel, plecând de la oportunitatea pe care o acordă RGU al P.U.G. Brezoi, privind posibilitatea crearii de spatii pentru servicii catre populatie și de la propunerea beneficiarului de a amplasa pe lot o statie distributie carburanti , sunt necesare a fi reglementate următoarele aspecte:

- pastrarea functiunii dominante a zonei -industrie si realizarea unui spatiu pentru servicii in cadrul zonei industriale cu urmatorii parametrii urbanistici:

S. lot 1424,00mp.

Propus A.construita=140,00mp. Ad =186,71mp.(incluzand copertina)

Propus P.O.T.=9,83% C.U.T.=0,23

H max. = 5.80m (regim inaltime parter)

Spatii verzi=48,00mp. (3,37%)

Cai comunicatie rutiera suprateran=1236,00mp.(86,80%)

Necesar locuri de parcare 7.

De precizat ca din punct de vedere al circulațiilor, în cadrul prezentului studiu in zona, gabaritele actuale ale străzilor se vor păstra.

Retragerile fata de limitele existente: borduri, garduri, etc. care definesc amenajările PUD sunt următoarele :

Amplasarea statiei se va face la:

-S- 30,37m. fata de limita catre strada

-V -10,59m. fata de canal si SC Foresta SRL

-E -8,48m. fata de limita catre lot I

-N -3,00m. fata de limita catre proprietar SC Foresta SRL

Peronul nr.1 de pompe se va amplasa la 9,65m. fata de limita catre strada Eroilor.

Datorita existentei in apropiere a stalpilor rețelei de distributie energie electrica si a dimensiunilor terenului,nu se va mai amplasa SKID-ul GPL,neputand sa se asigure distantele de protectie fata de componentele statie distributie carburanti.

Constructia se va realiza cu volumetrii proportionate intre inaltime si arie

construita, cu elementele structurale ce corespund amplasamentului studiat –va pastra elemente specific statiilor de distributie carburanti si va avea o plastica arhitecturala unitara.

- spatiul liber amplasat in afara constructiei va fi tratat ca spatiu parcare si spatiu liber circulatiei pietonale

- data fiind necesitatea protejiei investitiei se propune delimitarea terenului acestuia prin construirea unei imprejmuiri de 1.70m. inaltime pe trei laturi-catre strada nu se va realiza imprejmuire.

-se va acorda atentie modului de tratate a teraselor perceptibile intr-o perspectiva descendenta din cladirile inalte;

- constructia trebuie sa se inscrie armonios in zona, fiind posibila si armonia prin contrast.

3.6. Dezvoltarea echiparii edilitare

3.6.1. Strazi, alei, sistematizare verticala

Din punct de vedere la circulatiei se vor pastra gabaritele actualelor strazi si spatiile de parcare, respectiv strada Eroilor isi păstrează gabaritele.

-carosabil de 2 x 3,50 m cu trotuar pe ambele laturi si spatiu verde

-zona libera din fata amplasamentului va fi tratata ca spatiu carosabil si se va realiza cu imbracaminte asfaltica.

Parcarea de resedinta se va realiza in cadrul proprietatii cu acces din strada Eroilor pe latura est.Suprateran se vor realiza 7 locuri de parcare.

3.6.2. Echipare edilitara

Alimentarea cu apa

Terenul studiat nu este afectat de nici o retea de alimentare cu apa potabila. Pentru alimentarea cu apa potabila se va face racordul la reseaua oraseneasca.

Bransamentele, pe cat posibil trebuie ascunse; in caz de imposibilitate tehnica majora, ele trebuie plasate la extremitatea fatadelor si vopsite in tonul fatadei pe care se aplica

Canalizare

Terenul studiat nu este afectat de nici o retea de canalizare pluviala sau menajera.Apele uzate se vor colecta si se vor deversa in canalizarea menajera oraseneasca.Apele pluviale de pe terase si acoperisuri vor fi colectate trecute prin separator produse petroliere si denisipator si deversate canalul aflat pe latura vest a proprietatii dupa obtinerea acordului proprietarului acestuia.

Alimentarea cu energie electrica

Pentru obtinerea necesarului de putere instalata se va face un racord conform solutiei ce se va stabili de catre furnizor-definitor de retea.

Cablurile de alimentare cu energie electrica destinata consumului si iluminatului public, precum si retelele de telecomunicatii trebuie introduse in subteran. In caz de imposibilitate tehnica si numai atunci, pot fi dispuse astfel incat sa urmareasca liniile de comisa ale imobilelor, cu scopul de a se confunda cu zonele de umbra ale acoperisurilor.Bransamentele, pe cat posibil trebuie ascunse; in caz de imposibilitate tehnica majora, ele trebuie plasate la extremitatea fatadelor si vopsite in tonul fatadei pe care se aplica.

Telecomunicatii

In functie de necesitatea beneficiarului se va asigura racordul la reseaua de telefonie fixa si instalatiile speciale (cablu,internet,etc) in retea de fibra optica.

Alimentarea cu caldura

Incalzirea spatiilor se va face prin intermediul unor radiatoare cu agent termic furnizat de centrala termica proprie pentru fiecare apartament, alimentata cu energie electrica. Centrala termica va functiona respectand normele europene de protectia mediului si PSI.

Alimentare cu gaze naturale

Pentru functionarea constructiei nu este necesara alimentarea cu gaze naturale.

Gospodaria comunala

Deseurile rezultate in urma desfasurarii activitatii sunt de tip menajer si specifice desfasurarii activitatii de distributie carburanti-ambalaje carton, plastic, si vor fi diferite, containerizate si depozitate pe platforma betonata, amplasata in cadrul incintei, de unde vor fi preluate de o firma de colectare diferentiata si transportate in spatii special amenajate. Societatea va incheia contract de preluare a deseurilor cu firma specializata. Este interzisa depozitarea in spatii neamenajate corespunzator.

In conformitate Ordinul MS 119 / 2014 pentru aprobarea Normelor de igiena si sanatate publica privind mediul de viata al populatiei atat spatiile de parcare cat si platforma de depozitare a deseurilor respecta distantele fata de ferestrele spatiilor de locuit (5.00m respectiv 10.00m.)

4. CONCLUZII

Terenul se afla in intravilanul orasului Brezoi in zona industriala cu acces din strada Eroilor.

Terenul studiat prin prezentul plan urbanistic este parcelat cu suprafete ce corespund folosirii rationale a terenului in vederea construirii statiei de distributie carburanti si a infrastructurii necesare bunei ei functionari.

Consideram oportuna construirea cladirii in zona studiata -amenajarea corespunzatoare a terenului si utilitatilor conform deciziilor si avizelor obtinute.

Cladirea nu pune probleme de mediu, cadru national sau reabilitare ecologica.

Aceste categorii de interventie sustin modernizarea programului de dezvoltare urbanistica si sociala din orasul Brezoi prin construirea si organizarea spatiilor pentru servicii catre populatie.

Intocmit,

Arh. Assenza Gabriela Eugenia



SITUATIE EXISTENTA

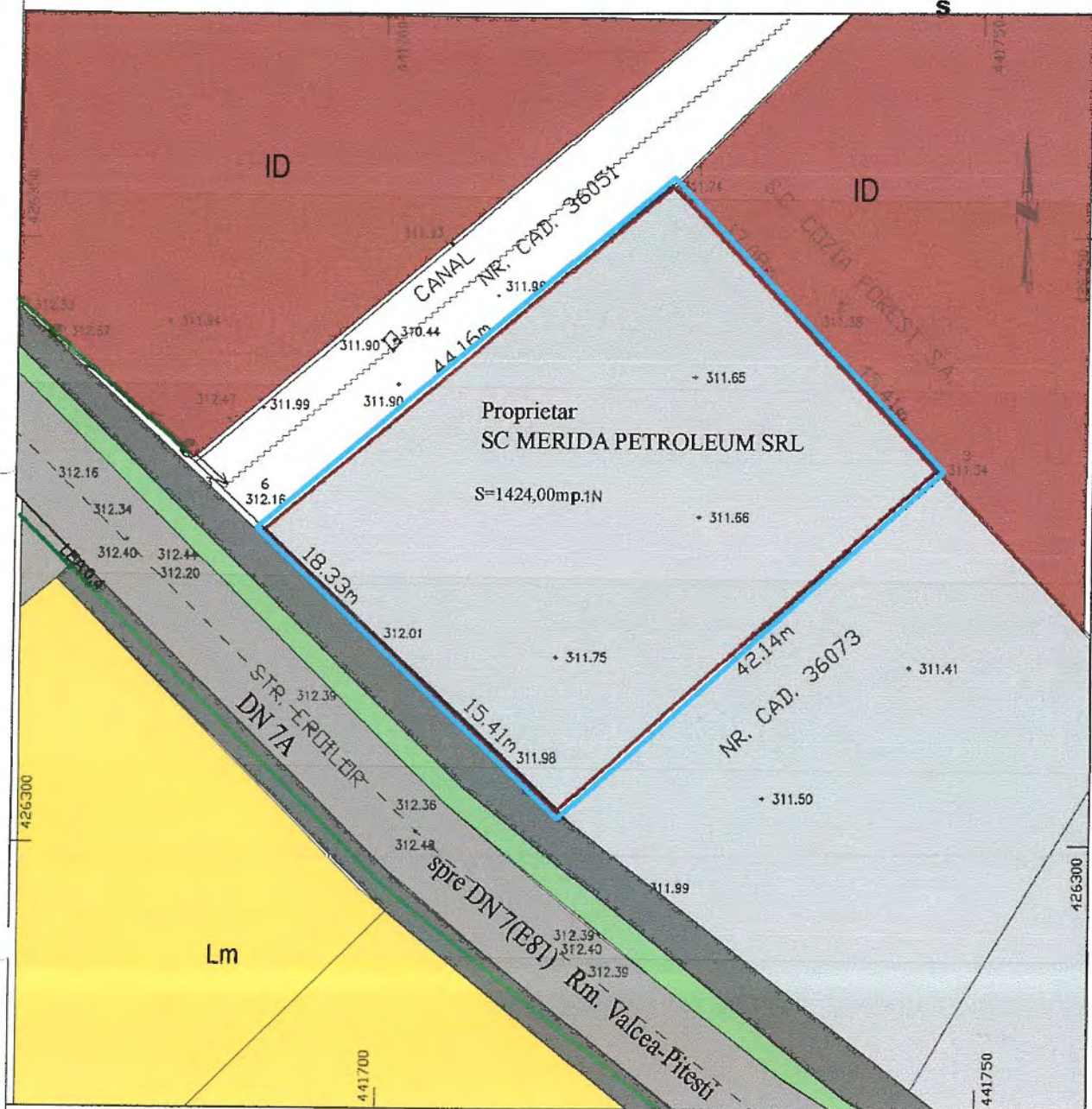

LEGENDA

- LIMITE
- LIMITA LOT CE A GENERAT PUD
- LIMITA LOTURI
- FUNCTIUNI, ZONE
- ZONA LOCUINTE SI FUNCTIUNI COMPLEMENTARE
- ZONA INDUSTRIE DEPOZITARE
- ZONA TEREN NEPRODUCTIV

- CAI DE COMUNICATIE, RETELE
- DRUM COMUNAL
- LINIE ELECTRICA 0,4kv



BIROU INDIVIDUAL ARHITECTURA
ASSENZA GABRIELA EUGENIA
PITESTI, STR. SF. VINERI Nr.41 BL. VGI
TEL. 0726784008

BENEFICIAR:
SC MERIDA PETROLEUM SRL
Adresa: Strada Eroilor, Punct Zavoi,
Oras Brezoi, Judet Valcea

Proiect
18/17
FAZA
P.U.D.

Sef proiect arhitectura	Arh. Assenza Gabriela	SCARA 1/500	DENUMIRE PROIECT: Construire Statie peco distributie carburant si G.P.L.
PROIECTAT	Arh. Assenza Gabriela	DATA 06-2019	DENUMIRE PLANSĂ: SITUATIE EXISTENTA
REDACTAT	Arh. Assenza Gabriela		Pl. nr. A2

SCARA 1:500

REGLEMENTARI URBANISTICE-ZONIFICARE

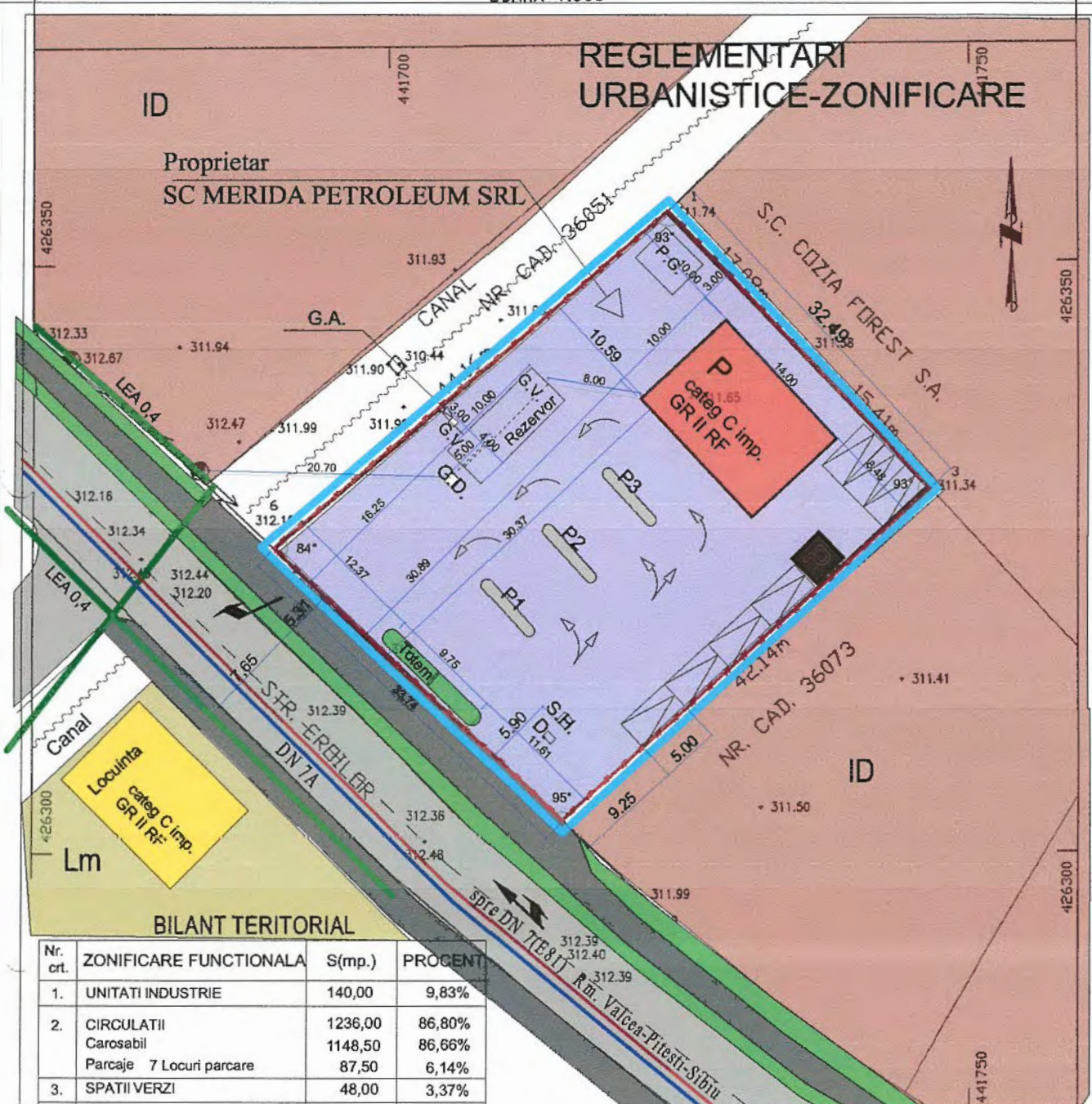

BILANT TERITORIAL

Nr. crt.	ZONIFICARE FUNCTIONALA	S(mp.)	PROCENT
1.	UNITATI INDUSTRIE	140,00	9,83%
2.	CIRCULATII	1236,00	86,80%
	Carosabil	1148,50	86,66%
	Parcaje 7 Locuri parcare	87,50	6,14%
3.	SPATII VERZI	48,00	3,37%
4.	TOTAL TEREN	1424,00	100,00%

LEGENDA

- LIMITE**
- LIMITA LOT CE A GENERAT PUD
 - LIMITA LOTURI
- FUNCTIONI, ZONE**
- ZONA LOCUINTE SI FUNCTIONI COMPLEMENTARE
 - ZONA INDUSTRIE EXISTENTA
 - CONSTRUCTIE PROPUASA

CAI DE COMUNICATIE

- STRADA DOMENIU PUBLIC
- TROTUAR DOMENIU PUBLIC
- CAROSABIL INCINTA PROPUS
- PLATFORMA GUNOI PROPUASA
- ACCES CAROSABIL PROPUS

RETELE

- LINEE ELECTRICA 0,4kv
- RETEA ALIMENTARE APA
- RETEA CANALIZARE



BIROU INDIVIDUAL ARHITECTURA
ASSENZA GABRIELA EUGENIA
PITESTI, STR. SF. VINERI Nr.41 BL. VG1
TEL. 0726784008

BENEFICIAR:
SC MERIDA PETROLEUM SRL
Adresa: Strada Eroilor, Punct Zavoi,
Oras Brezoi, Judet Valcea

Proiect
18/17
FAZA
P.U.D.

Sef proiect arhitectura	Arh. Assenza Gabriela
PROIECTAT	Arh. Assenza Gabriela
REDACTAT	Arh. Assenza Gabriela

SCARA
1/500
DATA
08.2019

DENUMIRE PROIECT:
Construire Statie peco distributie carburant si G.P.L.

DENUMIRE PLANSA: REGLEMENTARI
URBANISTICE- ZONIFICARE

PI. nr.
A3

SCARA 1:500

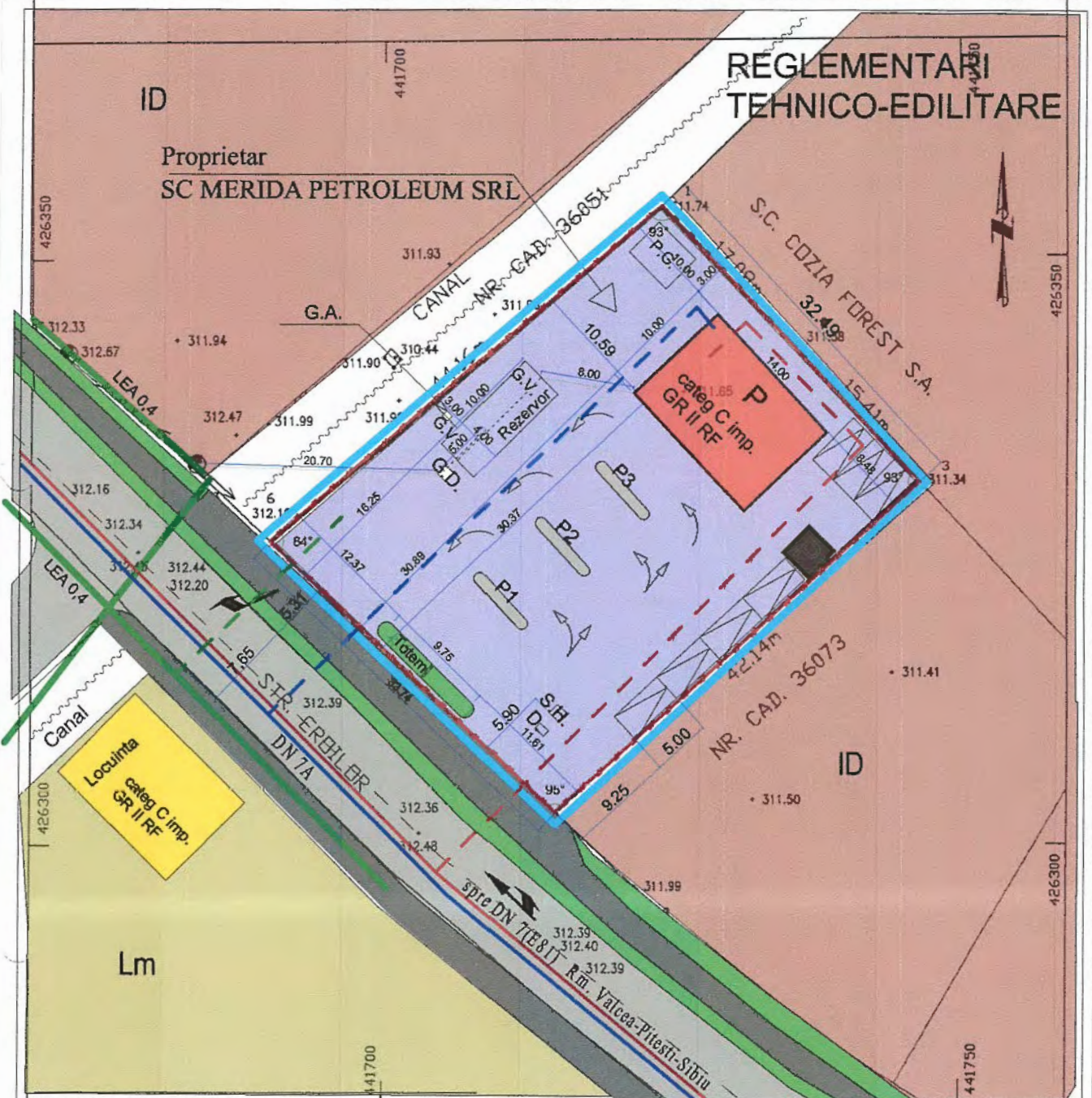

LEGENDA

- LIMITE**
- LIMITA LOT CE A GENERAT PUD
 - LIMITA LOTURI
- FUNCTIUNI, ZONE**
- ZONA LOCUINTE SI FUNCTIUNI COMPLEMENTARE
 - ZONA INDUSTRIE EXISTENTA
 - CONSTRUCTIE PROPUISA

- CAI DE COMUNICATIE**
- STRADA DOMENIU PUBLIC
 - TROTUAR DOMENIU PUBLIC
 - CAROSABIL INCINTA PROPUIS
 - PLATFORMA GUNOI PROPUISA
 - ACCES CAROSABIL PROPUIS
- RETELE**
- LINIE ELECTRICA 0,4kv
 - RESEA ALIMENTARE APA
 - RESEA CANALIZARE

- RACORD ELECTRIC
 - RACORD ALIMENTARE APA
 - RACORD CANALIZARE
- PLATFORMA GUNOI PROPUISA
REZERVOR INGROPAT
in cuva betonata 50to.
- PG
- G.D. Gura descarcare
 - G.V. Gura vizitare
 - G.A. Gura aerisire
 - S.H. Separator hidrocarburi
 - D. Denisipator



BIROUL INDIVIDUAL ARHITECTURA
 ASSENZA GABRIELA EUGENIA
 PITESTI, STR. SF. VINERI Nr.41 BL. VG1
 TEL. 0726784008

BENEFICIAR:
 SC MERIDA PETROLEUM SRL
 Adresa: Strada Eroilor, Punct Zavoi,
 Oras Brezoi, Judet Valcea

Proiect 18/17
 FAZA P.U.D.

Sef proiect arhitectura	Arh. Assenza Gabriela	SCARA 1/500	DENUMIRE PROIECT: Construire Statie peco distributie carburanti si G.P.L.
PROIECTAT	Arh. Assenza Gabriela	DATA 08-2019	DENUMIRE PLANSĂ: REGLEMENTARI TEHNICO- EDILITARE
REDACTAT	Arh. Assenza Gabriela		PI. nr. A4

PROPRIETATE ASUPRA
TERENURILOR
CIRCULATIE TERENURI

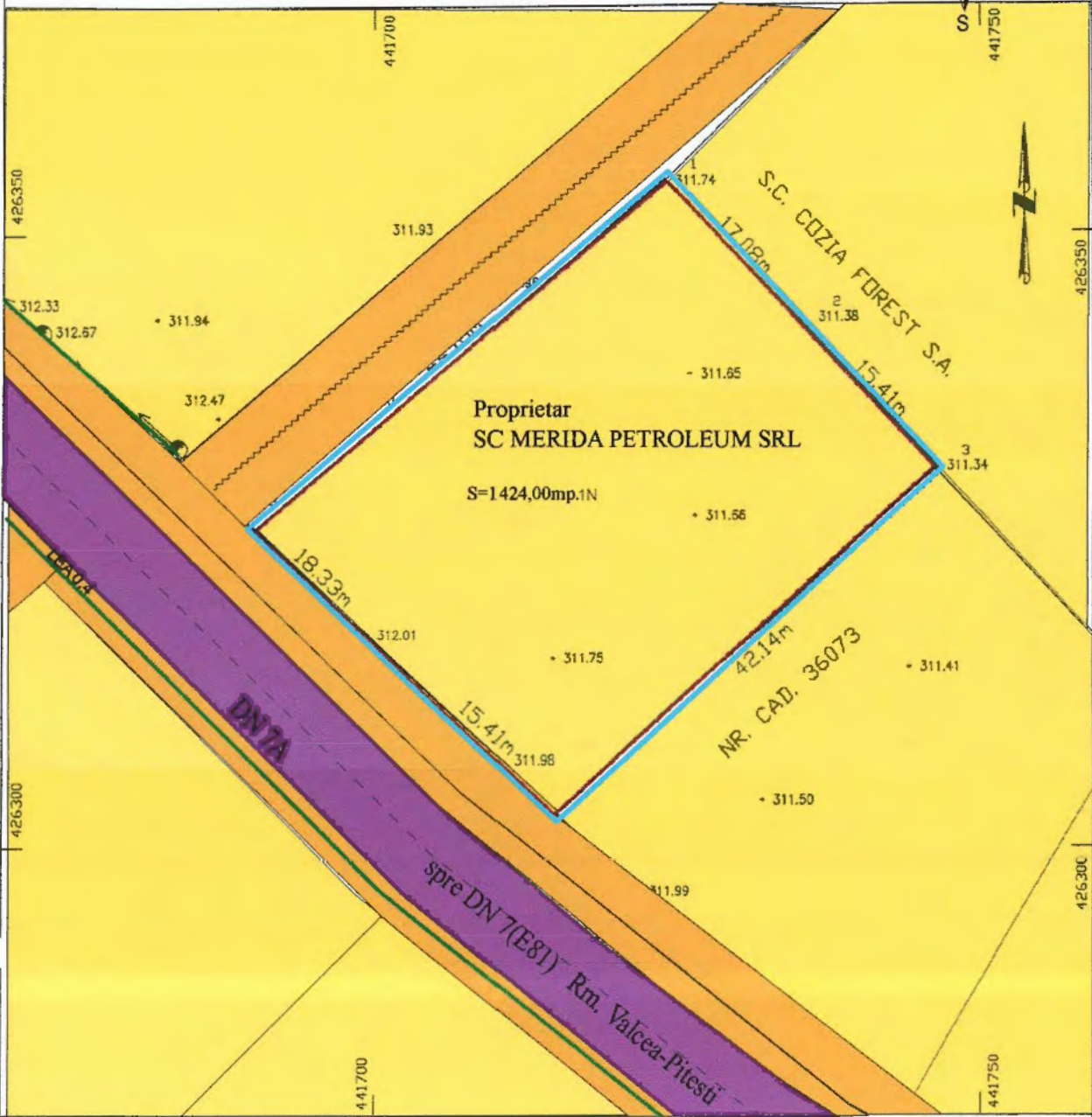
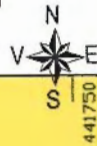

CIRCULATIA TERENURILOR
NU EXISTA TERENURI CE SE INTENTIONEAZA
A FI TRECUTE IN DOMENIUL PUBLIC

LEGENDA

- LIMITE
- LIMITA LOT CE A GENERAT PUZ
 - LIMITA LOTURI
 - PROPRIETATE PRIVATA
 - TEREN PROPRIETATE PRIVATA A PERSOANELOR FIZICE SAU JURIDICE
 - PROPRIETATE PUBLICA
 - TEREN PROPRIETATE PUBLICA DE INTERES LOCAL
 - DRUM PROPRIETATE PUBLICA DE INTERES NATIONAL



BIROU INDIVIDUAL ARHITECTURA ASSENZA GABRIELA EUGENIA PITESTI, STR. SF. VINERI Nr.41 BL. VG1 TEL. 0726784008		BENEFICIAR: SC MERIDA PETROLEUM SRL Adresa: Strada Eroilor, Punct Zavoii, Oras Brezoi, Judet Valcea	Proiect 18/17 FAZA P.U.D.
SCARA 1/500	DATA 08-2019	DENUMIRE PROIECT: Construire Statie peco distributie carburant si G.P.L.	DENUMIRE PLANSA: PROPRIETATE ASUPRA TERENURILOR
PROIECTAT Arh. Assenza Gabriela	REDACTAT Arh. Assenza Gabriela		Pl. nr. A5

ILUSTRATIE GRAFICA



STRADA EROILOR



BIROU INDIVIDUAL ARHITECTURA
 ASSENZA GABRIELA EUGENIA
 PITESTI, STR. SF. VINERI Nr.41 BL. VG1
 TEL. 0726784008

BENEFICIAR:
 SC MERIDA PETROLEUM SRL
 Adresa: Strada Eroilor, Punct Zavoii,
 Oras Brezoi, Judet Valcea

Proiect
 18/17
 FAZA
 P.U.D.

Sef proiect arhitectura	Arh. Asenza Gabriela	SCARA	DENUMIRE PROIECT: Construire Statie peco distributie carburant si G.P.L.
PROIECTAT	Arh. Asenza Gabriela	DATA	DENUMIRE PLANSĂ: DESFASURARE LA STRADA EROILOR
REDACTAT	Arh. Asenza Gabriela	08-2019	Pi. nr. A6